



Opération Eco-défis des artisans-commerçants de la Métropole Rouen Normandie

Charte d'engagement

Je, soussignée LESELLIER Ornella,

Dirigeante du Salon d'Ornella

Situé au 31 rue de Roanne – 76500 Elbeuf-sur-Seine

- autorise les institutions partenaires (Chambres de Métiers et de l'Artisanat de Normandie, Métropole Rouen Normandie), à communiquer sur les engagements de mon entreprise et/ou de mes établissements dans le cadre des éco-défis,

et m'engage à :

- maintenir les pratiques relatives aux défis que j'ai choisi de relever après l'obtention du label (labellisation valable 1 an),
- sensibiliser ma clientèle aux actions mises en place dans mon établissement, à communiquer sur l'opération éco-défis,

Je reconnais avoir pris connaissance qu'un manquement à ces engagements pourrait conduire au retrait des droits d'usage du label.

Fait à ELBEUF....., le 21/02/2020.

Signature du chef d'entreprise

Cachet de l'entreprise

LE SALON D'ORNELLA
31 RUE DE ROANNE
76500 ELBEUF

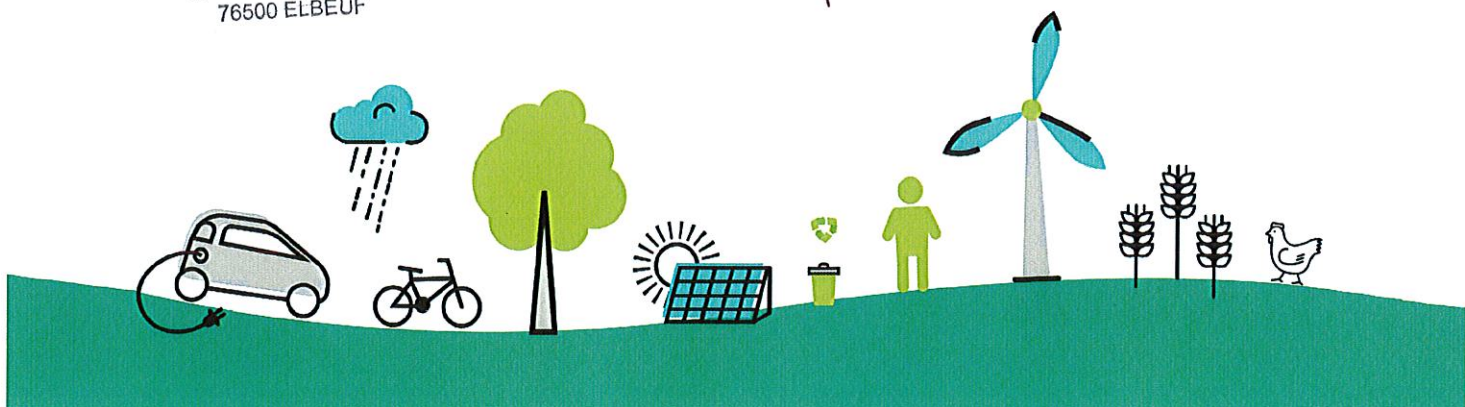

Opération Eco-défis des artisans-commerçants de la Métropole Rouen Normandie

Dossier de labellisation

Identification de l'entreprise

Nom de l'entreprise : Le Salon d'Ornella

Nom, Prénom du chef d'entreprise : LESELLIER Ornella

Adresse : 31 rue de Roanne

CP : 76500 Ville : ELBEUF-SUR-SEINE

Tél. : 02.35.77.04.09

Mail : salondornella@hotmail.fr

N° SIRET : 500.872.973.00010

Activité : Salon de coiffure mixte

Date de dépôt du dossier : 14/02/2020

Conseiller CMA76 accompagnant l'entreprise Bruno Lemière

Avis du comité de labellisation (réservé au comité)

Avis positif Avis positif avec réserve Avis négatif

Observations éventuelles :

Fait à Rouen....., le 03/03/2020

Signature du Président du comité



Défis relevés et à engager

Rappel : vous devez relever à minima 3 défis devant appartenir à au moins 2 familles de défis distinctes. L'entreprise peut choisir 2 défis déjà relevés durant les 2 dernières années et s'engage à réaliser un défi supplémentaire au minimum.

Code	Nom du Défi	Actions déjà menées / Impacts obtenus et justificatifs	Actions à engager / Objectifs / Impacts visés	Avis et commentaires du comité
		Prévention des déchets		Prévention des déchets
PRE1	Réparation - Réemploi	Utilisation de linge lavable	Va adhérer à l'association pour le recyclage des cheveux (Coiffeurs-Justes) → réduction des ordures ménagères et valorisation de 10 kg de cheveux/an	
PRE2	Emballages – Reprise fournisseurs	Achat de shampoing en bidons de 5 litres (4 bidons/ans) → limitation des petits emballages et cartons		
PRE5	Emballages clients		Va mettre en place et en vente à la clientèle, en septembre 2020, une gamme de produits avec emballage rechargeable (à partir de contenants de 5 litres reçus du fournisseur)	
		Gestion des déchets		Gestion des déchets
DEC1	Collecte sélective		Va demander à profiter du tri sélectif (poubelle jaune)	
DEC2	Déchets dangereux	Tri et port des DEEE (piles et lampes d'éclairage) en points de collecte spécifiques		
		Energie		Energie
ENE2	Eclairage	Eclairage intérieur totalement en led (été 2019)		
ENE4	Equipements	Contrat d'entretien pour la chaudière au gaz et thermostats sur radiateurs	Va envisager le séchage naturel pour les serviettes et finition au sèche-linge	
ENE5	Vitrine et enseigne extérieures	Eclairage extérieur hors service : absence d'éclairage nocturne		
		Eau		Eau
EAU1	Consommation d'eau	2 bacs de lavage avec mitigeur WC avec double réservoir		
EAU2	Rejets d'effluents	Rejets des eaux de lavage du sol dans le réseau des eaux usées ou dans le jardin		
		Déplacement - Transport		Déplacement - Transport
TRA3	Déplacement	Madame LESELLIER habite sur place → 0 déplacement domicile-travail et se déplace à pied majoritairement		
		Démarche et consommation responsable		Démarche et consommation responsable
RSE1	Produits labellisés	Utilisation d'une gamme de produits 100% d'origine végétale (avec label Cosmo Nat et Cosmo Bio Produit Végan 100% naturel plantes provenant d'Inde et production française)		
RES2	Produits d'entretien	Utilisation du vinaigre pour l'entretien		
RES3	Bio-diversité	Présence d'un petit jardin paysager (cour intérieure accessible à la clientèle pour pause et salon d'attente) sur l'arrière du salon avec plantations diverses et petits légumes		
RES6	Pédagogie RSE	Message de sensibilisation sur les réseaux sociaux (Face Book)		