



Opération Eco-défis
des artisans-commerçants
de la Métropole Rouen Normandie

Charte d'engagement

Je, **soussigné(e)** FOUTEL Matthieu,
Gérant de Sur l'Etabli
situé 11 rue aux Juifs – Cap Darnétal – 76160 Darnétal

■ **autorise les institutions partenaires** (Chambres de Métiers et de l'Artisanat de Normandie, Métropole Rouen Normandie), à **communiquer** sur les engagements de mon entreprise et/ou de mes établissements dans le cadre des éco-défis,

et m'engage à :

- **maintenir les pratiques** relatives aux défis que j'ai choisi de relever après l'obtention du label (labellisation valable 1 an),
- **sensibiliser ma clientèle** aux actions mises en place dans mon établissement, à communiquer sur l'opération éco-défis,

Je reconnais avoir pris connaissance qu'un manquement à ces engagements pourrait conduire au retrait des droits d'usage du label.

Fait à DARNETAL..... le 13/04/2019

Signature du chef d'entreprise

Cachet de l'entreprise

SUR L'ÉTABLI
Menuiserie et ameublement
SARL Sur l'Etabli
11 rue aux Juifs - Cap Darnétal
76160 DARNETAL
SARL au capital de 5 000 Euros
N° Siret : 832 835 383 00015 RCS ROUEN
Code APE 4332A03 TVA FR 46 832 835 231

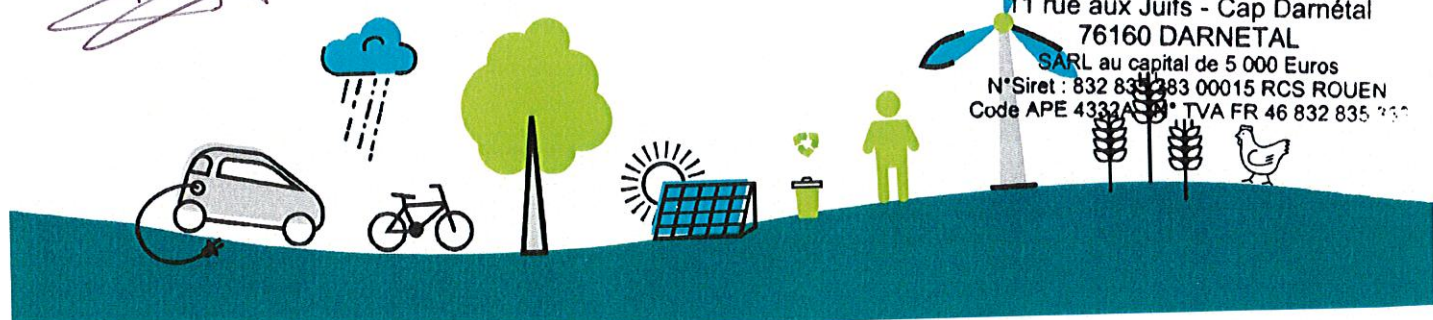

Opération Eco-défis
des artisans-commerçants
de la Métropole Rouen Normandie

Dossier de labellisation

Identification de l'entreprise

Nom de l'entreprise : **Sur l'Etabli**

Nom, Prénom du chef d'entreprise : FOUTEL Matthieu

Adresse : 11 rue aux Juifs – Cap Darnétal

CP : 76160 Ville : DARNETAL

Tél. : 06.47.92.07.65 Mail : surletabli@orange.fr

N° SIRET : 832.835.383.00015

Activité : Menuiserie

Date de dépôt du dossier : 21/02/2019

Conseiller CMA76 accompagnant l'entreprise Bruno Lemière

Avis du comité de labellisation (réservé au comité)

Avis positif Avis positif avec réserve Avis négatif

Observations éventuelles : Valoriser d'avantage
l'approvisionnement de Bois
en local

Fait à Rouen..... le 19/04/2019

Signature du Président du comité

(Signature)



Défis relevés et à engager

Rappel : vous devez relever à minima 3 défis devant appartenir à au moins 2 familles de défis distinctes. L'entreprise peut choisir 2 défis déjà relevés durant les 2 dernières années et s'engage à réaliser un défi supplémentaire au minimum.

Code	Nom du Défi	Actions déjà menées / Impacts obtenus et justificatifs	Actions à engager / Objectifs / Impacts visés	Avis et commentaires du comité
		Prévention des déchets		
PRE4	Réduction de la nocivité	Utilisation de produits à l'eau. Travaille du bois massif non traité (chêne, hêtre, mélèze, érable) → chutes, copeaux et sciures non toxiques	Envisage de s'approvisionner vernis et colle sans COV pour le proposer aux clients intéressés (malgré le surcoût pour le client)	
		Gestion des déchets		
DEC1	Collecte sélective	Fait le tri de ses déchets et le porte à la déchetterie (cf. carte déchetterie professionnelle). Les chutes de bois massif sont utilisées pour le chauffage interne. Les copeaux de bois sont donnés, soit pour du paillage, soit pour des toilettes sèches.		
		Energie		
ENE1	Isolation thermique		Va aménager une salle cloisonnée et isolée au sein de ses locaux pour effectuer des travaux de préparation sans chauffage.	
ENE2	Eclairage	A installé à son arrivée 4 rampes de tubes led au sein de son atelier.		
ENE8	EnR	A fait le choix d'un approvisionnement en électricité 100% renouvelable via Enercoop.		
		Eau		
EAU1	Consommation d'eau	Toilettes WC équipées d'une chasse d'eau double réservoir		
		Déplacement - Transport		
TRA3	Déplacement	Privilégie au maximum (devis, achats, démarches professionnelles) les déplacements en vélo électrique.		
		Démarche et consommation responsable		
RES6	Pédagogie RSE	Fait des interventions au sein de groupes de stagiaires AFPA en présentant l'intégration du développement durable au sein du métier de menuisier. Accueille une école de 4° dans le même objectif.		