



Opération Eco-défis
des artisans-commerçants
de la Métropole Rouen Normandie

Charte d'engagement

Je, soussigné(e) GALLAY Fabrice,
Gérant de ROUEN Bike
située à (Ville)45 rue Saint-Eloi – 76000 Rouen

■ autorise les institutions partenaires (Chambres de Métiers et de l'Artisanat de Normandie, Métropole Rouen Normandie), à communiquer sur les engagements de mon entreprise et/ou de mes établissements dans le cadre des éco-défis,

et m'engage à :

- maintenir les pratiques relatives aux défis que j'ai choisi de relever après l'obtention du label (labellisation valable 1 an),
- sensibiliser ma clientèle aux actions mises en place dans mon établissement, à communiquer sur l'opération éco-défis,

Je reconnais avoir pris connaissance qu'un manquement à ces engagements pourrait conduire au retrait des droits d'usage du label.

Fait à Rouen, le 13/11/2019

Signature du chef d'entreprise

Cachet de l'entreprise

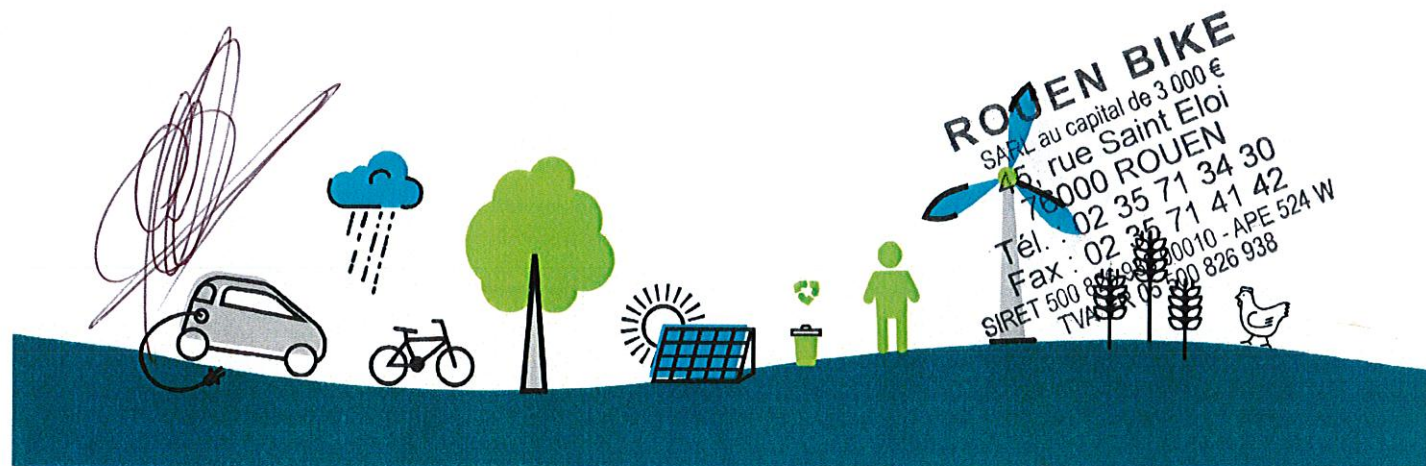

ROUEN BIKE
SARL au capital de 3 000 €
45, rue Saint Eloi
76000 ROUEN
Tél. : 02 35 71 34 30
Fax : 02 35 71 41 42
SIRET 500 826 938 0010 - APE 524 W
TVA B1 05 500 826 938



Opération Eco-défis
des artisans-commerçants
de la Métropole Rouen Normandie

Dossier de labellisation

Identification de l'entreprise

Nom de l'entreprise : ROUEN Bike

Nom, Prénom du chef d'entreprise : GALLAY Fabrice

Adresse : 45 rue Saint-Eloi

CP : 76000 Ville : ROUEN

Tél. : 02.35.71.34.30

Mail : fabrice@rouenbike.fr

N° SIRET : 500.826.938.00010

Activité : Vente – Réparation – Location cycles

Date de dépôt du dossier : 06/06/2019

Conseiller CMA76 accompagnant l'entreprise Bruno Lemièrre

Avis du comité de labellisation (réservé au comité)

Avis positif Avis positif avec réserve Avis négatif

Observations éventuelles :

Fait à Rouen, le 26/11/2019

Signature du Président du comité

(Handwritten signature)



Défis relevés et à engager

Rappel : vous devez relever à minima 3 défis devant appartenir à au moins 2 familles de défis distinctes. L'entreprise peut choisir 2 défis déjà relevés durant les 2 dernières années et s'engager à réaliser un défi supplémentaire au minimum.

Code	Nom du Défi	Actions déjà menées / Impacts obtenus et justificatifs	Actions à engager / Objectifs / Impacts visés	Avis et commentaires du comité
		Prévention des déchets		
PRE3	Stop au gaspillage	Diminution de l'édition de catalogues (désormais, 1 seul catalogue pour 20 fournisseurs. Impression de fiche produit à l'unité.		
		Gestion des déchets		
DEC2	Déchets dangereux	Gestion conforme des déchets dangereux (batteries, piles). Port pneus à la déchetterie.		
		Energie		
ENE1	Eclairage		Isolation prévue de la verrière → économie de chauffage	
ENE4	Equipements	Présence d'une minuterie à l'étage (zone de stockage).	+ éclairage Ampoule led en cours	
ENE7	Suivi des consommations		Mise en place d'un tableau de suivi	
		Eau		
		Déplacement - Transport		
		Démarche et consommation responsable		
RES2	Produits d'entretien	Les produits d'entretien des locaux ainsi que les produits d'entretien des matériels (chaînes, graissage, ...) sont eco-labellisés.		
RES4	Ecologie industrielle et territoriale	Effectue des dons de vélos à l'Armée du Salut.		
RES6	Pédagogie RSE	A réalisé (2 ans) une action de sensibilisation et de présentation (sur l'utilisation du vélo) au CHU. Propose de la location de vélos électriques.		