



Opération Eco-Défis des artisans-commerçants de la Métropole Rouen Normandie

Charte d'engagement

Je, **soussignée** DELBART Marion

Gérante de Regard Saint Julien

Situé 122 rue Saint-Julien – 76100 ROUEN

- **autorise les institutions partenaires** (Chambre de Métiers et de l'Artisanat Normandie, Métropole Rouen Normandie), à **communiquer** sur les engagements de mon entreprise et/ou de mes établissements dans le cadre des éco-défis,

et m'engage à :

- **maintenir les pratiques** relatives aux défis que j'ai choisi de relever après l'obtention du label (labellisation valable 1 an),
- **sensibiliser ma clientèle** aux actions mises en place dans mon établissement, à communiquer sur l'opération éco-défis,

Je reconnais avoir pris connaissance qu'un manquement à ces engagements pourrait conduire au retrait des droits d'usage du label.

Fait à Rouen....., le 18/11/2021

Signature du chef d'entreprise

Cachet de l'entreprise

Delbart

REGARD SAINT JULIEN
122, rue Saint Julien - 76100 Rouen
Tél. : 02 77 76 53 84 - Fax : 02 77 76 39 63
regard.saintjulien@gmail.com
RCS 809 880 073
TVA FR42809880073 - FINES 762651545

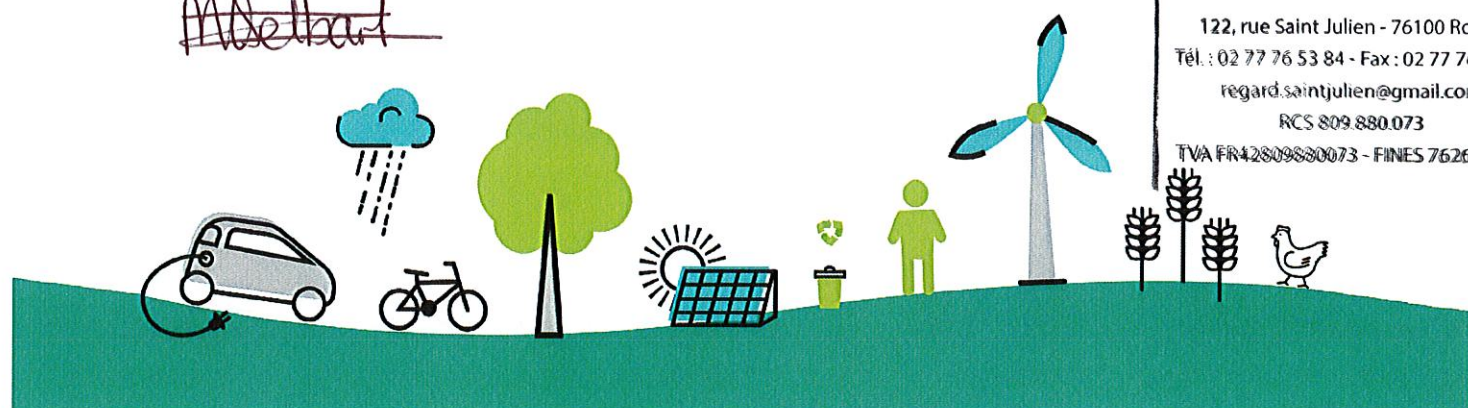

Opération Eco-Défis des artisans-commerçants de la Métropole Rouen Normandie

Dossier de labellisation

Identification de l'entreprise

Nom de l'entreprise : **Regard Saint Julien**

Nom, Prénom du chef d'entreprise : DELBART Marion

Adresse : 122 rue Saint-Julien

CP : 76100

Ville ROUEN

Tél. : 02.77.76.53.84

Mail : regard.saintjulien@gmail.com

N° SIRET : 809.880.073.00014

Activité : Opticien lunetier – Montage et façonnage de verres

Date de dépôt du dossier : 17/11/2021

Conseiller CMA76 accompagnant l'entreprise Bruno Lemière

Avis du comité de labellisation (réservé au comité)

Avis positif Avis positif avec réserve Avis négatif

Observations éventuelles :

.....

.....

Fait à Rouen....., le 17/12/2021

Signature du Président du comité

[Signature]



Défis relevés et à engager

Rappel : vous devez relever à minima 3 défis dont un nouveau et devant appartenir à au moins 2 familles de défis distinctes. L'entreprise peut choisir 2 défis déjà relevés durant les 2 dernières années et mettre en oeuvre un défi supplémentaire au minimum.

Code	Nom du Défi	Actions déjà menées / Impacts obtenus et justificatifs	Actions à engager / Objectifs / Impacts visés	Avis et commentaires du comité
Démarche et consommation Eco-Responsable		Démarche et consommation Eco-Responsable		
RES1	Certification environnementale et/ou sociétale	Label Opticien Eco-Responsable (Optic for Good) obtenu le 27 juillet 2021		
RES2	Démarche et pédagogie RSE (interne et externe)	1) Met en avant la réparation des montures sur FB 2) Participation à Octobre Rose 3) Partenariat avec associations sportives pour proposer des montures "petits prix" adaptées à l'activité sportive 4) Intervient gratuitement en EHPAD pour réaliser des suivis de la vue des résidents		
RES3	Ecologie industrielle et territoriale	Membre active de l'UCA du Quartier Saint-Julien (depuis 2015)		
RES5	Produits labellisés et circuits courts	Montures et verres 100% fabrication française		
RES6	Numérique responsable		Installation de moteur de recherche vertueux (LILO, Ecosia)	
RES7	Produits d'entretien	Utilisation de savon noir		
Energie		Energie		
ENE1	ENergies Renouvelables		Va s'approvisionner en ENR auprès d'Enercoop	
ENE3	Isolation thermique et refroidissement	Locaux pourvus d'un double vitrage et d'une isolation performante		
ENE4	Eclairage intérieur extérieur	Eclairage 100% BC et Led Eclairage extérieure sur programmation (fermeture nocturne)		
Eau		Eau		
EAU1	Consommation d'eau		Projet (Octobre 2021) d'installation d'une unité de filtration et de recyclage de l'eau en circuit fermé sur poste de façonnage de verres de correction de lunettes → ceci va permettre d'économiser 15 m3 d'eau/an	
EAU2	Rejets d'effluents	Rejets des eaux de lavage des sols dans le réseau d'assainissement collectif	Gain écologique de la future unité de filtration en circuit fermé → plus aucunes particules polluantes versées dans les eaux usées, et préservation de l'eau (suppression d'une pollution importante en provenance des verres avec traitement, notamment ceux à fort indice ou en polycarbonate)	
Gaz à effet de serre - Air - Bruit		Gaz à effet de serre - Air - Bruit		
AIR2	Emissions de particules		La future unité de filtration va permettre d'absorber toutes les particules volatiles et de réduire également l'émission d'odeur	
Prévention des déchets		Prévention des déchets		
PRE1	Stop au gaspillage et réduction des déchets	Utilisation de capsules café recyclables et de vaisselle réutilisable et de cartouches d'imprimantes rechargeables		
PRE4	Réemploi et réutilisation	1) Le mobilier et l'agencement (présentoirs, collecteur lunettes) sont en matériaux de récupération (bois de palettes et de palissades de jardin) 2) Dons de papiers à SPA (avril 2021) pour le paillage		
PRE6	Emballages clients	Sacs en papier recyclables uniquement sur proposition aux client1		
Gestion des déchets		Gestion des déchets		
DEC2	Tri des déchets et réduction des déchets ménagers et assimilés	Tri des déchets (cartons et plastiques) et zéro déchets remis aux OM pour le commerce		
DEC5	Points e collecte		Vient de mettre en service au sein du magasin un collecteur (en bois de récupération) de lunettes (octobre 2021)	
Déplacement - Transport		Déplacement - Transport		
TRA2	Déplacement domicile-travail	Déplacement à pied et en vélo électrique pour la salariée Planning aménagé pour le mi-temps de la salariée		
TRA4	Livraison	Livraison en trottinette électrique ou à pied		