



Opération Eco-défis des artisans-commerçants de la Métropole Rouen Normandie

Charte d'engagement

Je, soussigné(e) SAFIR Adil

Dirigeant de PHONE+

Situé 11 Place des Emmurées – 76100 ROUEN

- autorise les institutions partenaires (Chambres de Métiers et de l'Artisanat de Normandie, Métropole Rouen Normandie), à communiquer sur les engagements de mon entreprise et/ou de mes établissements dans le cadre des éco-défis,

et m'engage à :

- maintenir les pratiques relatives aux défis que j'ai choisi de relever après l'obtention du label (labellisation valable 1 an),
- sensibiliser ma clientèle aux actions mises en place dans mon établissement, à communiquer sur l'opération éco-défis,

Je reconnais avoir pris connaissance qu'un manquement à ces engagements pourrait conduire au retrait des droits d'usage du label.

Fait à Rouen, le 17/06/2020

Signature du chef d'entreprise

Cachet de l'entreprise

Safir Adil

1^{er} CENTRE
DE REPARATION
GSM
11 place des Emmurées
76100 ROUEN
Tél. 02 35 73 80 20 - Fax 02 35 73 24 35
SIRET 448 289 082 000 19
I.V.A. NON APPLICABLE ART. 293 B DU CGI
www.phoneplus76.com

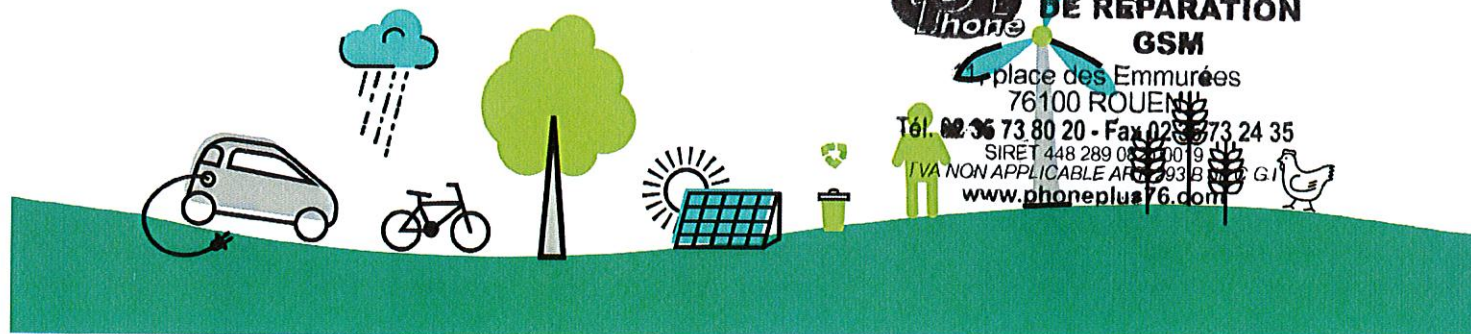

Opération Eco-défis des artisans-commerçants de la Métropole Rouen Normandie

Dossier de labellisation

Identification de l'entreprise

Nom de l'entreprise : PHONE+

Nom, Prénom du chef d'entreprise : SAFIR Adil

Adresse : 11 Place des Emmurées

CP : 76100 Ville : ROUEN

Tél. : 02.35.73.80.20

Mail : phoneplus76@wanadoo.fr

N° SIRET : 448.289.082.00019

Activité : Réparation téléphonie et informatique

Date de dépôt du dossier : 26/02/2020

Conseiller CMA76 accompagnant l'entreprise Bruno Lemière

Avis du comité de labellisation (réservé au comité)

Avis positif Avis positif avec réserve Avis négatif

Observations éventuelles : *Nous proposons à M^r Safir de se rapprocher de la coalition Numérique responsable.*

Fait à Rouen, le 9/07/2020

Signature du Président du comité

[Signature]



Défis relevés et à engager

Rappel : vous devez relever à minima 3 défis devant appartenir à au moins 2 familles de défis distinctes. L'entreprise peut choisir 2 défis déjà relevés durant les 2 dernières années et s'engage à réaliser un défi supplémentaire au minimum.

Code	Nom du Défi	Actions déjà menées / Impacts obtenus et justificatifs	Actions à engager / Objectifs / Impacts visés	Avis et commentaires du comité
		Prévention des déchets		
PRE1	Réparation - Réemploi	- Conserve (stockage sur site) et réutilise des vieux matériels et pièces d'occasion. - Propose la réparation avec du matériel d'occasion - Vente de matériels reconditionnés (et de matériels neufs)		
PRE2	Emballages -Reprise fournisseurs	Les fournisseurs rouennais livrent sans emballage		
PRE6	Point de collecte	A mis en place un collecteur de téléphones via réseau Orange		
		Gestion des déchets		
DEC3	D3E	Les composants (batteries, écrans, claviers) sont séparés et déchets dangereux rejoignent les filières de reconditionnement (Emmaüs, réseaux fournisseurs)		
		Energie		
ENE2	Eclairage	Eclairage en tube fluorescents T5		
ENE4	Equipements	Chauffage gaz avec thermostats et programmation		
ENE5	Vitrines et enseignes extérieures	Enseigne extérieure led avec programmation et extinction à fermeture du commerce. Absence d'éclairage nocturne		
		Eau		
EAU2	Rejets d'effluents	Rejet des eaux de lavage des sols au sein du réseau d'eaux usées		
		Déplacement - Transport		
		Démarche et consommation responsable		
RES4	Ecologie Industrielle et Territoriale		Souhaite s'investir avec l'aide des services de la ville de Rouen (ou MRN) pour mettre en place un lieu de récupération des invendus (légumes, fruits, ...) post-marché (en face de chez lui Place des Emmurées)	
RES5	Certification	Est labellisé Répar'Acteur depuis 2016		
RES6	Pédagogie RSE	Formation de 60 jeunes. Prend des stagiaires (12 stagiaires provenant de 10 collèges et 38 stagiaires provenant de 10 lycées)		

