



Opération Eco-défis
des artisans-commerçants
de la Métropole Rouen Normandie

Charte d'engagement

Je, **soussigné(e)** MASURIER Thierry,
Co-Gérant de la Sarl Passion Drèches
situé Rue du Pacifique – 76240 Belbeuf

- **autorise les institutions partenaires** (Chambres de Métiers et de l'Artisanat de Normandie, Métropole Rouen Normandie), à **communiquer** sur les engagements de mon entreprise et/ou de mes établissements dans le cadre des éco-défis,

et m'engage à :

- **maintenir les pratiques** relatives aux défis que j'ai choisi de relever après l'obtention du label (labellisation valable 1 an),
- **sensibiliser ma clientèle** aux actions mises en place dans mon établissement, à communiquer sur l'opération éco-défis,

Je reconnais avoir pris connaissance qu'un manquement à ces engagements pourrait conduire au retrait des droits d'usage du label.

Fait à Belbeuf le 21.11.2019

Signature du chef d'entreprise

Cachet de l'entreprise

PASSION DRÊCHES

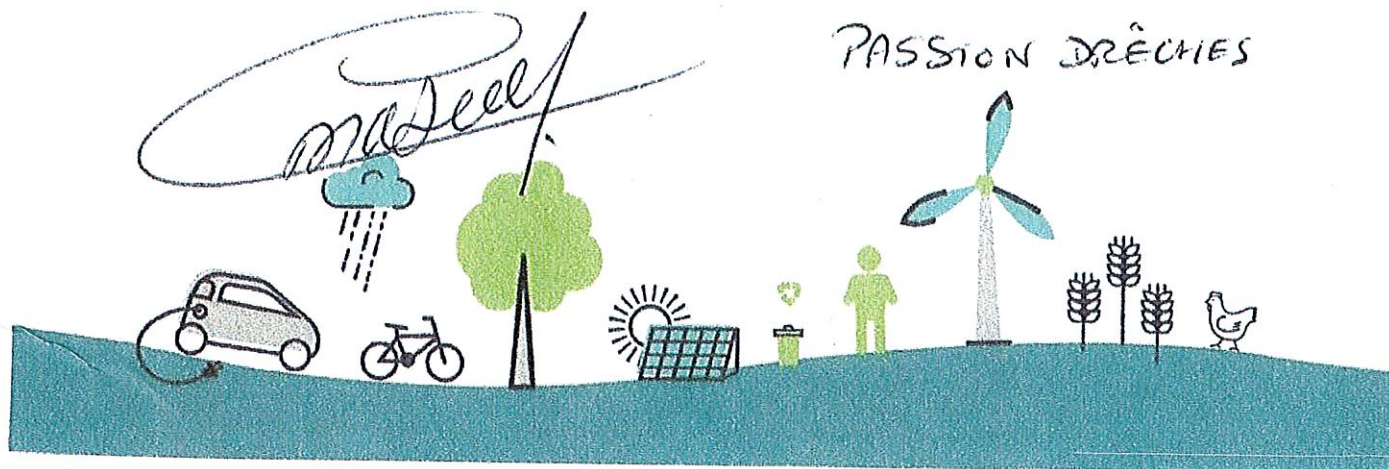

Opération Eco-défis
des artisans-commerçants
de la Métropole Rouen Normandie

Dossier de labellisation

Identification de l'entreprise

Nom de l'entreprise : PASSION DRECHES

Nom, Prénom du chef d'entreprise : MASURIER Thierry

Adresse : Rue du Pacifique – ZAC des Génetais

CP : 76240 Ville : BELBEUF

Tél. : 06.72.68.58.07

Mail : thierymasurier@hotmail.fr

N° SIRET : 848.516.100.00015

Activité : Fabrication de biscuits

Date de dépôt du dossier : 25/10/2019

Conseiller CMA76 accompagnant l'entreprise Bruno Lemière

Avis du comité de labellisation (réservé au comité)

Avis positif Avis positif avec réserve Avis négatif

Observations éventuelles : Question : Ventes en locale?

Fait à Rouen le 26.11.2019

Signature du Président du comité



Défis relevés et à engager

Rappel : vous devez relever à minima 3 défis devant appartenir à au moins 2 familles de défis distinctes. L'entreprise peut choisir 2 défis déjà relevés durant les 2 dernières années et s'engage à réaliser un défi supplémentaire au minimum.

Code	Nom du Défi	Actions déjà menées / Impacts obtenus et justificatifs	Actions à engager / Objectifs / Impacts visés	Avis et commentaires du comité
Prévention des déchets				
PRE1	Réparation - Réemploi	Les déchets céréaliers (600 kg/mois) donnés par Ma première Bière sont de la matière première utilisés pour la fabrication de biscuits → réemploi de 6 Tonnes de déchets/an		
PRE4	Réduction de la nocivité	Utilisation de sachets en papier kraft imprimés à l'encre à l'eau	Veille active pour trouver un sachet 100% bio-dégradable	
PRE7	Vente sur mesure		Projet imminent de proposer la vente en vrac les produits	
Gestion des déchets				
DEC1	Collecte sélective	Tri sélectif des déchets cartons, papier, DEEE		
Energie				
ENE1	Isolation thermique	Bâtiment répondant à la RT 2012 Doublement de l'isolation des bureaux (laine de verre)		
ENE5	Vitrine et enseigne extérieures	Enseigne fonctionne sur programmation et coupure nocturne et dimanche		
Eau				
EAU1	Consommation d'eau	Installation pourvue de mitigeurs et WC double réservoir	Va mettre en place un tableau de suivi des consommations d'eau	
EAU3	Protection des sols	Présence de noues sur le terrain pour la gestion des eaux pluviales		
Déplacement - Transport				
TRA1	Approvisionnement	Une des matières premières est disponible sur place (drèches) Matières premières (farine, beurre) sont locales		
Démarche et consommation responsable				
RES2	Produits d'entretien		Passage à des produits éco-labellisés pour l'entretien des locaux (y compris produits de vaisselle)	
RES4	Ecologie industrielle et territoriale	Fait intervenir le même prestataire de nettoyage le même jour (tous les 15 jours) avec une entreprise de la zone d'activité (Magasin Le Local)		