

# Charte d'engagement

Je, soussignée HONNET Pamela  
Gérante de O Coif'Heure  
située au 25 Bis Boulevard de Verdun – 76000 Rouen

■ autorise les institutions partenaires (Chambres de Métiers et de l'Artisanat de Normandie, Métropole Rouen Normandie), à communiquer sur les engagements de mon entreprise et/ou de mes établissements dans le cadre des éco-défis,

et m'engage à :

- maintenir les pratiques relatives aux défis que j'ai choisi de relever après l'obtention du label (labellisation valable 1 an),
- sensibiliser ma clientèle aux actions mises en place dans mon établissement, à communiquer sur l'opération éco-défis,

Je reconnais avoir pris connaissance qu'un manquement à ces engagements pourrait conduire au retrait des droits d'usage du label.

Fait à Rouen, le 27/02/2020

Signature du chef d'entreprise

Cachet de l'entreprise

O COIF' HEURE  
25 bis, Boulevard de Verdun  
76000 ROUEN  
Tél. : 02 35 70 55 40  
Siret 502 576 648 00013

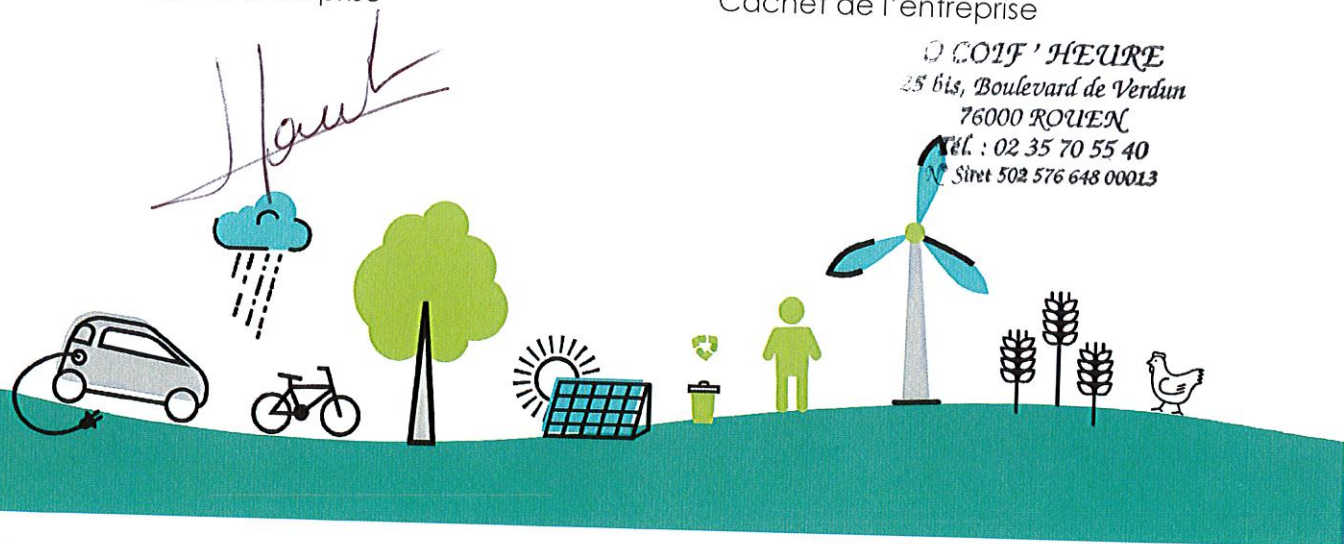

# Dossier de labellisation

## Identification de l'entreprise

Nom de l'entreprise : O Coif'Heure

Nom, Prénom du chef d'entreprise : HONNET Pamela

Adresse : 25 Bis Boulevard de Verdun

CP : 76000 Ville : ROUEN

Tél. : 02.35.70.55.40

Mail : ocoifheure@gmail.com

N° SIRET : 502.576.648.00013

Activité : Salon de coiffure mixte

Date de dépôt du dossier : 25/02/2020

Conseiller CMA76 accompagnant l'entreprise  Bruno Lemière

## Avis du comité de labellisation (réservé au comité)

Avis positif  Avis positif avec réserve  Avis négatif

Observations éventuelles : .....

Fait à Rouen, le 03/03/2020

Signature du Président du comité



# Défis relevés et à engager

Rappel : vous devez relever à minima 3 défis devant appartenir à au moins 2 familles de défis distinctes. L'entreprise peut choisir 2 défis déjà relevés durant les 2 dernières années et s'engage à réaliser un défi supplémentaire au minimum.

Code	Nom du Défi	Actions déjà menées / Impacts obtenus et justificatifs	Actions à engager / Objectifs / Impacts visés	Avis et commentaires du comité
<b>Prévention des déchets</b>				
PRE1	Réparation - Réemploi	Absence de vaisselle jetable Utilisation de linge lavable	Va adhérer à l'association pour le recyclage des cheveux (Coiffeurs-Justes) → réduction des ordures ménagères et valorisation de 10 kg de cheveux/an	
<b>Gestion des déchets</b>				
DEC1	Collective sélective		Va demander une poubelle jaune pour la collecte des déchets cartons et plastiques	
DEC3	DEEE	Tri et port des piles et lampes usagées en point de collecte des GMS		
<b>Energie</b>				
ENE2	Eclairage	Eclairage intérieur (plafond) en led Présence d'un apport en lumière naturelle sur le fond du salon via une verrière		
ENE4	Equipements	Nouveaux radiateurs performants Nouveau sèche linge A++ (2018)		
ENE5	Vitrine et enseigne extérieures	Eclairage extérieur en led sur programmation : absence d'éclairage nocturne	Substitution de 2 spots vitrines intérieurs halogènes par 2 spots led.	
ENE7	Suivi des consommations	Réalise le suivi de ses consommations électriques : est passée d'une consommation annuelle de 19000 kWh à 16000 kWh (suite aux derniers investissements) → réduction de la consommation annuelle de 3000 kWh		
<b>Eau</b>				
EAU1	Consommation d'eau	3 postes de lavage et un évier avec réducteur de pression		
EAU2	Rejets d'effluents	Rejet des eaux de lavage du sol dans le réseau des eaux usées		
<b>Déplacement - Transport</b>				
TRA3	Déplacement	Madame HONNET se déplace en véhicule électrique ou en vélo électrique		
<b>Démarche et consommation responsable</b>				
RES E	Produits d'entretien		Passage à l'utilisation de produits d'entretien écologiques.	