

Charte d'engagement

Je, **soussigné** LEBSIR Abdelkrim
Dirigeant de Now Phone Réparation
Située 95 rue Eau de Robec – 76000 ROUEN

■ **autorise les institutions partenaires** (Chambre de Métiers et de l'Artisanat Normandie, Métropole Rouen Normandie), à **communiquer** sur les engagements de mon entreprise et/ou de mes établissements dans le cadre des éco-défis,

et m'engage à :

- **maintenir les pratiques** relatives aux défis que j'ai choisi de relever après l'obtention du label (labellisation valable 1 an),
- **sensibiliser ma clientèle** aux actions mises en place dans mon établissement, à communiquer sur l'opération éco-défis,

Je reconnais avoir pris connaissance qu'un manquement à ces engagements pourrait conduire au retrait des droits d'usage du label.

Fait à ROUEN....., le 03/08/2022

Signature du chef d'entreprise

Cachet de l'entreprise

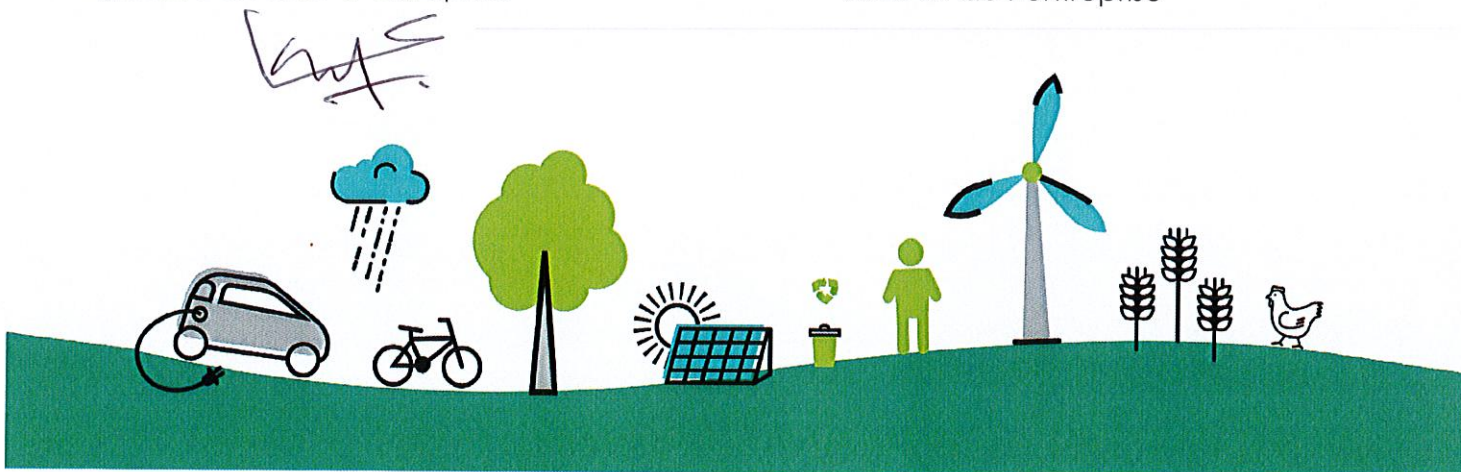

Dossier de labellisation

Identification de l'entreprise

Nom de l'entreprise : Now Phone Réparation

Nom, Prénom du chef d'entreprise : LEBSIR Abdelkrim

Adresse : 95 rue Eau de Robec

CP : 76000

Ville : ROUEN

Tél. : 06.67.18.72.77

Mail : now.repairfrance@gmail.com

N° SIRET : 848.748.810.00019

Activité : Réparation appareils communication et informatiques

Date de dépôt du dossier : 03/08/2022

Conseiller CMA76 accompagnant l'entreprise Bruno Lemière

Avis du comité de labellisation (réservé au comité)

Avis positif Avis positif avec réserve Avis négatif

Observations éventuelles :

Fait à ROUEN....., le 06/08/2022

Signature du Président du comité



Défis relevés et à engager

Rappel : vous devez relever à minima 3 défis dont un nouveau et devant appartenir à au moins 2 familles de défis distinctes. L'entreprise peut choisir 2 défis déjà relevés durant les 2 dernières années et mettre en oeuvre un défi supplémentaire au minimum.

Code	Nom du Défi	Actions déjà menées / Impacts obtenus et justificatifs	Actions à engager / Objectifs / Impacts visés	Avis et commentaires du comité
Démarche et consommation Eco-Responsable		Démarche et consommation Eco-Responsable		
RES1	Certification environnementale et/ou sociétale		Vient d'être labellisé Répar'Acteur (12/07/2022)	
RESS	Numérique responsable		Installation d'un moteur de recherche éco-responsable (LILO) et communication à la clientèle	
Energie		Energie		
ENE1	ENR		Recours à un approvisionnement énergie verte (Iberdrola)	
ENE4	Eclairage intérieur et extérieur	Eclairage led sur poste de travail		
Eau		Eau		
Gaz à effet de serre - Air - Bruit		Gaz à effet de serre - Air - Bruit		
Prévention des déchets		Prévention des déchets		
PRE4	Réemploi et réutilisation	Garde les cartons et papier-bulles pour les réutiliser		
Gestion des déchets		Gestion des déchets		
DEC3	DEEE	Effectue le tri des déchets dangereux et DEEE et port à la déchetterie		
DEC5	Point de collecte		Communication sur les réseaux sociaux sur la possibilité d'apporter leurs anciens téléphones portables	
Déplacement - Transport		Déplacement - Transport		
TRA1	Déplacements professionnels	Déplacement en moto sur la région rouennaise, en train et transport en commun sur Paris		
TRA2	Déplacement domicile-travail	M. LEBSIR travaille à son domicile		
TRA3	Approvisionnement	Optimisation des achats Achat d'écrans reconditionnés en France		