



Opération Eco-Défis des artisans-commerçants de la Métropole Rouen Normandie

Charte d'engagement

Je, **soussigné** PICARD Sylvain

Directeur Général de **Le Son du Cor**

Située 221 rue Eau de Robec – 76000 ROUEN

- **autorise les institutions partenaires** (Chambre de Métiers et de l'Artisanat Normandie, Métropole Rouen Normandie), à **communiquer** sur les engagements de mon entreprise et/ou de mes établissements dans le cadre des éco-défis,

et m'engage à :

- **maintenir les pratiques** relatives aux défis que j'ai choisi de relever après l'obtention du label (labellisation valable 1 an),
- **sensibiliser ma clientèle** aux actions mises en place dans mon établissement, à communiquer sur l'opération éco-défis,

Je reconnais avoir pris connaissance qu'un manquement à ces engagements pourrait conduire au retrait des droits d'usage du label.

Fait à ROUEN....., le 12/07/22.

Signature du chef d'entreprise

Cachet de l'entreprise

LE SON DU COR
Enseigne PICARD SAS
221 rue Eau de Robec
76000 ROUEN
02.35.71.46.62
RCS ROUEN 829 940 287
sas au Capital de 6000 €

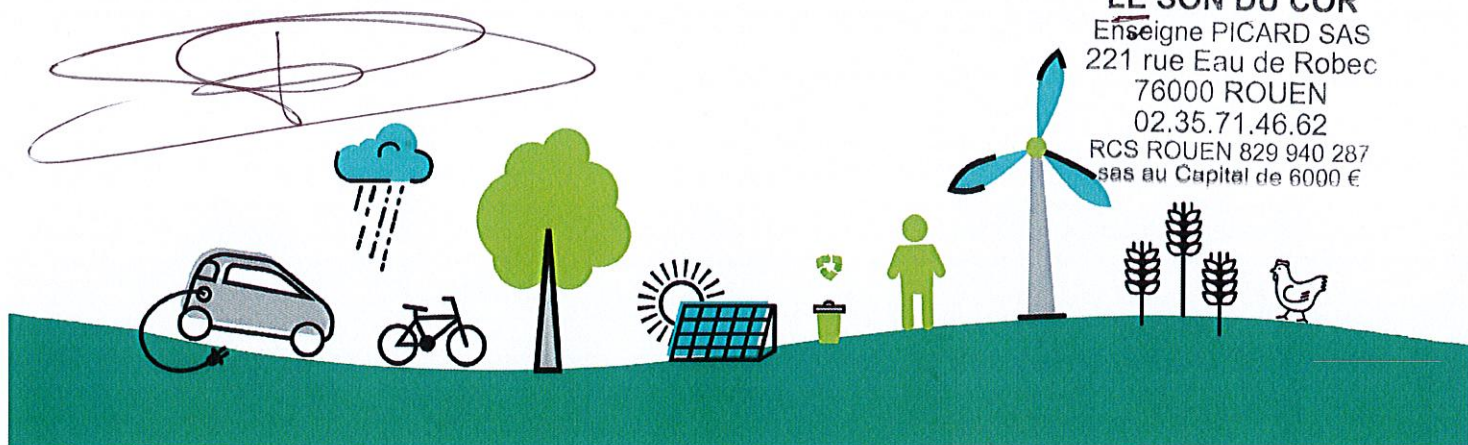

Opération Eco-Défis des artisans-commerçants de la Métropole Rouen Normandie

Dossier de labellisation

Identification de l'entreprise

Nom de l'entreprise : Le Son du Cor

Nom, Prénom du chef d'entreprise : PICARD Sylvain

Adresse : 221 rue Eau de Robec

CP : 76000

Ville : ROUEN

Tél. : 06.22.09.38.19

Mail : sas-picard@outlook.fr

N° SIRET : 829.940.287.0016

Activité : Bar - Café

Date de dépôt du dossier : 07/06/2022

Conseiller CMA76 accompagnant l'entreprise Bruno Lemière

Avis du comité de labellisation (réservé au comité)

Avis positif Avis positif avec réserve Avis négatif

Observations éventuelles :

Fait à ROUEN....., le 06/07/2022

Signature du Président du comité



Défis relevés et à engager

Rappel : vous devez relever à minima 3 défis dont un nouveau et devant appartenir à au moins 2 familles de défis distinctes. L'entreprise peut choisir 2 défis déjà relevés durant les 2 dernières années et mettre en oeuvre un défi supplémentaire au minimum.

Code	Nom du Défi	Actions déjà menées / Impacts obtenus et justificatifs	Actions à engager / Objectifs / Impacts visés	Avis et commentaires du comité
Démarche et consommation Eco-Responsable		Démarche et consommation Eco-Responsable		
RES3	Ecologie industrielle et territoriale	1) A pris la présidence de l'association du Comité des commerçants de la Rue Eau de Robec A participé à la réflexion sur l'implantation des nouvelles poubelles 2) Entretien du terrain de boules et organisation de concours		
RES5	Produits labellisés et circuits courts	Approvisionnement en bières locales Vente de vin (gamay) bio Achat thé vrac AB (Couleurs Café)		
Energie		Energie		
ENE4	Eclairage intérieur et extérieur	Eclairage led intérieur et extérieur DéTECTEURS de présence (WC, cave, couloir) Absence d'éclairage nocturne (fermeture à minuit)		
Eau		Eau		
EAU1	Consommation d'eau	Lave-vaisselle avec système de recyclage de l'eau Robinet-mitigeurs, douchettes, commande non manuelle des points d'eau WC avec double commande		
EAU2	Rejets d'effluents		Dorénavant, les eaux de lavage des sols rejoignent un point d'eau usées (et non la grille des eaux pluviales à l'extérieur)	
Gaz à effet de serre - Air - Bruit		Gaz à effet de serre - Air - Bruit		
Prévention des déchets		Prévention des déchets		
PRE1	Stop au gaspillage et réduction des déchets	Pailles distribuées à la demande Cacahuètes à la demande Impression ticket TPE à la demande		
Gestion des déchets		Gestion des déchets		
DEC1	Tri des déchets et réduction des déchets ménagers et assimilés	Effectue le tri des cartons, plastique, canettes alu, verre		
DEC4	Bio-déchets		Participe en tant qu'entreprise test pour la gestion des bio-déchets	
DEC5	Point de collecte		S'inscrit dans la démarche "Mon Propre Quartier" de la MRN : mise en place de cendriers et de collecteurs de mégots de cigarette (1 seau de mégots = 4000 mégots → 1 mégot sauvé = 500 litres d'eau protégés)	
Déplacement - Transport		Déplacement - Transport		
TRA2	Déplacement domicile-travail	M. et Mme PICARD se déplacent à pied L'ensemble de l'équipe salariée se déplacent soit à pied, soit en vélo, soit en trottinette électrique, soit en transport en commun		