

# Charte d'engagement



Je, soussigné(e) LESUEUR Michèle,  
 Dirigeante de LM Style  
 située au 154 Place Henri IV – 76000 ROUEN

autorise les institutions partenaires (Chambres de Métiers et de l'Artisanat de Normandie, Métropole Rouen Normandie), à communiquer sur les engagements de mon entreprise, et/ou de mes établissements dans le cadre des éco-défis,

et m'engage à :

■ **maintenir les pratiques** relatives aux défis que j'ai choisi de relever après l'obtention du label (labellisation valable 1 an),

■ **sensibiliser ma clientèle** aux actions mises en place dans mon établissement, à communiquer sur l'opération éco-défis,

Je reconnais avoir pris connaissance qu'un manquement à ces engagements pourrait conduire au retrait des droits d'usage du label.

Fait à ROUEN, le 19/11/2019,

Signature du chef d'entreprise

**LM Style**  
 COIFFURE MIXTE  
 154, Place Henri IV  
 76000 ROUEN  
 02 35 70 65 43  
 Siret : 337 588 529 00045

Cachet de l'entreprise

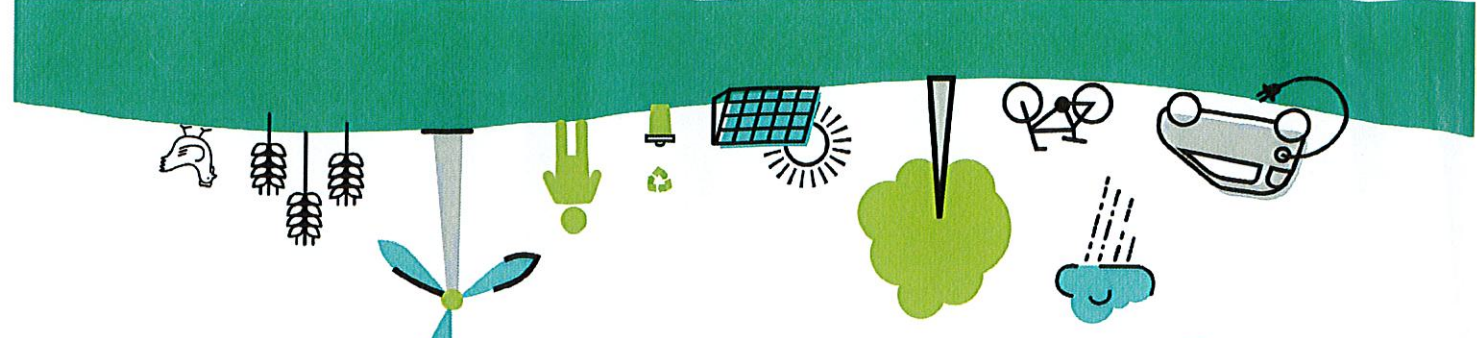

# Dossier de labellisation

## Identification de l'entreprise

Nom de l'entreprise : **LM STYLE**

Nom, Prénom du chef d'entreprise : **LESUEUR Michèle**

Adresse : **154 Place Henri IV**

CP : **76000** Ville : **ROUEN**

Tél. : **02.3573.54.78** Mail : **michelelesueur@live.fr**

N° SIRET : **337.588.529.00020**

Activité : **Salon de coiffure mixte**

Date de dépôt du dossier : **24/10/2019**

Conseiller CMA76 accompagnant l'entreprise  Bruno Lemière

## Avis du comité de labellisation (réservé au comité)

Avis positif  Avis positif avec réserve  Avis négatif

Observations éventuelles : super avis à faire à un autre

Fait à ROUEN le 26/11/2019

Signature du Président du comité



Opération Eco-défis  
 des artisans-commerçants  
 de la Métropole Rouen Normandienne



Code	Nom du Défi	Actions déjà menées / impacts obtenus et justificatifs	Actions à engager / Objectifs / Impacts visés	Avis et commentaires du comité
PRE1	Réparation - Réemploi	Absence de vaisselle jetable. Utilisation de linge lavable et de gants réutilisables.	Vient d'adhérer à l'association pour le recyclage des cheveux (Coiffeurs-Justes) → réduction des ordures ménagères et valorisation de 22 kg de cheveux/an	
PRE3	Stop au gaspillage	Les produits de soin capillaire et de soin du cuir chevelu sont dosés selon les besoins et le reliquat (si reliquat il y a) est donné aux clients		
DEC1	Collective sélective	Tri et port des cartons à la déchetterie.		
DEC2	Déchets dangereux	Tri et port des emballages des produits étiquetés dangereux à la déchetterie		
ENE2	Eclairage	Eclairage intérieur et extérieur rénové (2013) en lampes basse consommation.		
ENE4	Equipements	Réalise le séchage naturel des peignoirs	Envisage le séchage naturel pour les serviettes et finition au sèche-linge	
ENE5	Vitrine et enseigne extérieures	Eclairage extérieur coupé à la fermeture du salon : absence d'éclairage nocturne		
ENE8	ENR	Envisage de passer à un approvisionnement ENR		
EAU1	Rejets d'effluents	Rejet des eaux de lavage du sol dans les WC		
<b>Déplacement - Transport</b>		<b>Déplacement - Transport</b>	<b>Déplacement - Transport</b>	
TRA3	Déplacement	Madame LESUEUR se déplace à pied, 1 salariée emprunte les transports en commun et l'autre salariée se gare à Sotteville et emprunte le métro (abonnement transport en commun pris en charge à 50% par l'entreprise).		
<b>Démarche et consommation responsable</b>		<b>Démarche et consommation responsable</b>	<b>Démarche et consommation responsable</b>	
RES1	Produits labellisés	Utilisation de produits labellisés naturels à 99% (huile d'argan). Le café offert aux clients est AB.		
RSE2	Produits d'entretien	Les produits d'entretien sont Eco-cert. Utilisation du savon de Marseille et du vinaigre pour l'entretien.		
RESS	Certification environnementale et/ou sociale	Le salon est certifié Salon INOA Expert par le fournisseur (utilisation de produits naturels)		