



Opération Eco-Défis des artisans-commerçants de la Métropole Rouen Normandie

Charte d'engagement

Je, soussignée DA COSTA Peggy

Dirigeante de L'Interlude

Situé 4 Place Saint-Vivien – 76000 ROUEN

- autorise les institutions partenaires (Chambre de Métiers et de l'Artisanat Normandie, Métropole Rouen Normandie), à communiquer sur les engagements de mon entreprise et/ou de mes établissements dans le cadre des éco-défis,

et m'engage à :

- maintenir les pratiques relatives aux défis que j'ai choisi de relever après l'obtention du label (labellisation valable 1 an),
- sensibiliser ma clientèle aux actions mises en place dans mon établissement, à communiquer sur l'opération éco-défis,

Je reconnais avoir pris connaissance qu'un manquement à ces engagements pourrait conduire au retrait des droits d'usage du label.

Fait à Rouen....., le 28/08/2022

Signature du chef d'entreprise

DA COSTA

Cachet de l'entreprise

L'INTERLUDE
DACOSTA Peggy
 4 Place Saint Vivien
 76000 ROUEN
 Tél : 02 76 00 35 87
 SIRET : 492 359 799 00029
 APE 5630Z

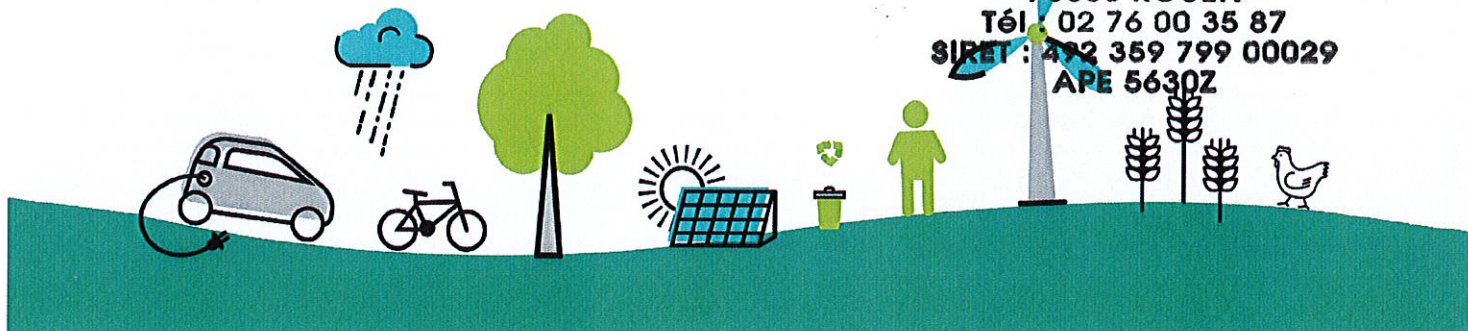

Opération Eco-Défis des artisans-commerçants de la Métropole Rouen Normandie

Dossier de labellisation

Identification de l'entreprise

Nom de l'entreprise : L'Interlude

Nom, Prénom du chef d'entreprise : DA COSTA Peggy

Adresse : 4 Place Saint-Vivien

CP : 76000

Ville : ROUEN

Tél. : 06.29.86.32.67

Mail : peggy.dacosta01@sfr.fr

N° SIRET : 492.359.799.00029

Activité : Bar - Brasserie

Date de dépôt du dossier : 07/06/2022

Conseiller CMA76 accompagnant l'entreprise Bruno Lemière

Avis du comité de labellisation (réservé au comité)

Avis positif Avis positif avec réserve Avis négatif

Observations éventuelles :

Fait à ROUEN....., le 06/09/2022

Signature du Président du comité

[Signature]



Défis relevés et à engager

Rappel : vous devez relever à minima 3 défis dont un nouveau et devant appartenir à au moins 2 familles de défis distinctes. L'entreprise peut choisir 2 défis déjà relevés durant les 2 dernières années et mettre en oeuvre un défi supplémentaire au minimum.

Code	Nom du Défi	Actions déjà menées / Impacts obtenus et justificatifs	Actions à engager / Objectifs / Impacts visés	Avis et commentaires du comité
Démarche et consommation Eco-Responsable		Démarche et consommation Eco-Responsable		
RES5	Produits labellisés et circuits courts	Approvisionnement en pommes de terre locales Plats maisons (3 entrées - 3 plats - 3 desserts - quelques plats à la carte)		
Energie		Energie		
ENE4	Eclairage intérieur et extérieur	Eclairage intérieur et extérieur en led (2020) Absence éclairage nocturne		
ENE5	Equipements sobres en consommation énergie	Nouveau réfrigérateur et bar à vin (2020) Chambre froide rénovée (2019)		
Eau		Eau		
EAU1	Consommation d'eau	Robinet-mitigeurs, douchettes, commande non manuelle du point d'eau WC avec double commande (2017)		
EAU2	Rejets d'effluents	Les eaux de lavage des sols sont bien rejetées au sein du réseau des eaux usées		
Gaz à effet de serre - Air - Bruit		Gaz à effet de serre - Air - Bruit		
AIR1	Emission de gaz à effet de serre	Chambre froide rénovée en 2019 (nouveaux fluides)		
Prévention des déchets		Prévention des déchets		
PRE1	Stop au gaspillage et réduction- des déchets	Absence de vente de produits en canettes aluminium (uniquement contenant verre consigné ou trié/recyclé) 8 cartes menus en circulation et écriteaux sur ardoise Utilisation de linge de cuisine (torchons, vêtements) lavé maison Achat produits nettoyeurs (Idéco) en bidons de 5 litres		
PRE6	Emballages clients	Café à emporter en contenant carton (Mme DA COSTA évite/sensibilise de servir avec le couvercle en plastique) Boîtes à emporter très peu utilisées (50 achetées - il en reste 42)		
Gestion des déchets		Gestion des déchets		
DEC1	Tri des déchets et réduction des déchets ménagers et assimilés	Effectue le tri des cartons, plastique, verre		
DEC2	Déchets dangereux	Huiles de friture (360 L/an) collectées et revalorisées		
DEC4	Bio-déchets	Dons du marc de café (écoles, jardiniers)		
DEC5	Point de collecte		S'inscrit dans la démarche "Mon Propre Quartier" de la MRN : mise en place de cendriers et de collecteurs de mégots de cigarette (1 seau de mégots = 4000 mégots → 1 mégot sauvé = 500 litres d'eau protégés)	
Déplacement - Transport		Déplacement - Transport		
TRA2	Déplacement domicile-travail	Mme DA COSTA et son cuisinier se déplacent à pied La serveuse (salariée) se déplace en transport en commun		