



## Opération Eco-Défis des artisans-commerçants de la Métropole Rouen Normandie

# Charte d'engagement

Je, **soussignée** DERCHE Agathe

Dirigeante de GathspowerArt

Située 58 Boulevard du 11 Novembre – 76140 LE PETIT-QUEVILLY

- **autorise les institutions partenaires** (Chambre de Métiers et de l'Artisanat Normandie, Métropole Rouen Normandie), à **communiquer** sur les engagements de mon entreprise et/ou de mes établissements dans le cadre des éco-défis,

et m'engage à :

- **maintenir les pratiques** relatives aux défis que j'ai choisi de relever après l'obtention du label (labellisation valable 1 an),
- **sensibiliser ma clientèle** aux actions mises en place dans mon établissement, à communiquer sur l'opération éco-défis,

Je reconnais avoir pris connaissance qu'un manquement à ces engagements pourrait conduire au retrait des droits d'usage du label.

Fait à Petit-Quevilly....., le 21/06/2021

Signature du chef d'entreprise

Cachet de l'entreprise

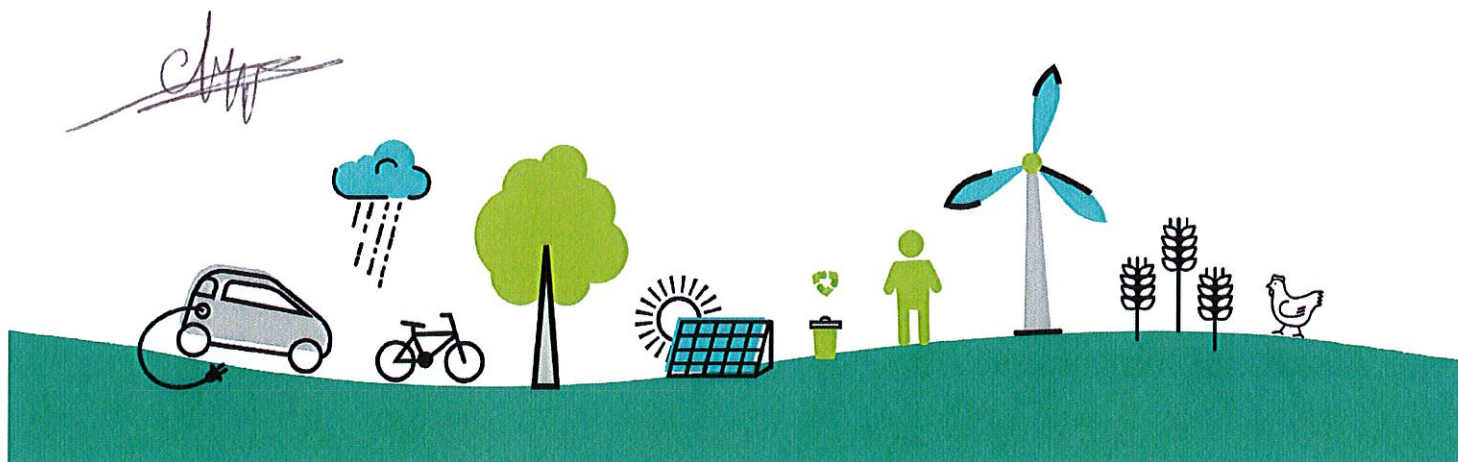

## Opération Eco-Défis des artisans-commerçants de la Métropole Rouen Normandie

# Dossier de labellisation

## Identification de l'entreprise

Nom de l'entreprise : Gathspower Art

Nom, Prénom du chef d'entreprise : DERCHE Agathe

Adresse : 58 Boulevard du 11 Novembre

CP : 76140

Ville : LE PETIT-QUEVILLY

Tél. : 06.79.45.40.80

Mail : gathspowerart@gmail.com

N° SIRET : 889.716.478.00017

Activité : Ennoblement produits textile et cuir

Date de dépôt du dossier : 03/05/2021

Conseiller CMA76 accompagnant l'entreprise  Bruno Lemière

## Avis du comité de labellisation (réservé au comité)

Avis positif  Avis positif avec réserve  Avis négatif

Observations éventuelles : .....

Fait à Rouen....., le 09/07/2021

Signature du Président du comité



# Défis relevés et à engager

Rappel : vous devez relever à minima 3 défis dont un nouveau et devant appartenir à au moins 2 familles de défis distinctes. L'entreprise peut choisir 2 défis déjà relevés durant les 2 dernières années et mettre en oeuvre un défi supplémentaire au minimum.

| Code | Nom du Défi                                    | Actions déjà menées / Impacts obtenus et justificatifs  | Actions à engager / Objectifs / Impacts visés  | Avis et commentaires du comité |
|------|--|---|--|--------------------------------|
|      |  | <b>Démarche et consommation Eco-Responsable</b>   |  |                                |
| RES2 | Démarche et pédagogie RSE (interne et externe) | Messages incitant à ne pas jeter et prolonger la vie des objets (personnels) et sur l'entretien des chaussures avec des produits naturels sur FB et Instagram | Messages vertueux à développer sur le site internet avec un lien sur le baume imperméabilisant écologique  |                                |
| RES6 | Numérique responsable                          | Pratiques vertueuses en terme d'utilisation d'internet et de la messagerie (Ecosia, nettoyage régulier de la messagerie)                                      |  |                                |
| RES7 | Produits d'entretien                           | Produits ménagers fabriqués maison<br>Utilisation de savon et de pierre d'argile  | Vient de s'approvisionner d'un baume imperméabilisant écologique   |                                |
|      |  | <b>Energie</b>  |  |                                |
| ENE4 | Eclairage intérieur                            |   | Substitution des 3 lampes halogènes par spots led  |                                |
|      |  | <b>Eau</b>  |  |                                |
|      |  | <b>Gaz à effet de serre - Air - Bruit</b>   |  |                                |
|      |  | <b>Prévention des déchets</b>   |  |                                |
| PRE4 | Réemploi et réutilisation                      | Réutilisation des emballages clients ou sacs réutilisés<br>Réemploi des cartons fournisseurs pour livraison   |  |                                |
|      |  | <b>Gestion des déchets</b>  |  |                                |
| DEC2 | Déchets dangereux                              |   | Pots peinture et emballages souillés à déposer déchetterie avec mise en place d'un registre de déchetterie |                                |
|      |  | <b>Déplacement - Transport</b>  |  |                                |
| TRA2 | Déplacement domicile-travail                   | Absence de déplacement domicile-travail (lundis et soirées dédiés à l'activité de l'entreprise)   |  |                                |