

Dossier de labellisation

Identification de l'entreprise

Nom de l'entreprise : Fleurs de Peaux

Nom, Prénom du chef d'entreprise : LEULLIER Michel

Adresse : 175 & 177 rue Beauvoisine

CP : 76000 Ville : ROUEN

Tél. : 06.87.09.47.23 Mail : fleursdepeaux@wanadoo.fr

N° SIRET : 306.344.292.00058

Activité : Artisanat d'art - Création et fabrication d'objets décoratifs en cuir

Date de dépôt du dossier : 14/11/2018

Conseiller CMA76 accompagnant l'entreprise : Bruno Lemière

Avis du comité de labellisation (réservé au comité)

Avis positif Avis positif avec réserve Avis négatif

Observations éventuelles :

Fait à Rouen le 21/11/2018

Signature du Président du comité
M. Lemière

Charte d'engagement

Je, **soussigné(e)** LEULLIER Michel

Chef de l'Entreprise FLEURS DE PEUX

située à (Ville) 175 et 177 rue Beauvoisine - 76000 ROUEN

■ autorise les institutions partenaires (Chambres de Métiers et de l'Artisanat de Normandie, Métropole Rouen Normandie), à **communiquer** sur les engagements de mon entreprise

et/ou de mes établissements dans le cadre des éco-défis,

et m'engage à :

■ maintenir les pratiques relatives aux défis que j'ai choisi de relever après l'obtention du label (labellisation valable 1 an),

■ sensibiliser ma clientèle aux actions mises en place dans mon établissement, à communiquer sur l'opération éco-défis,

Je reconnais avoir pris connaissance qu'un manquement à ces engagements pourrait conduire au retrait des droits d'usage du label.

Fait à Rouen le 15/11/2018

Signature du chef d'entreprise

Cachet de l'entreprise

Fleurs de Peaux
Atelier de Création Cuir
175 rue Beauvoisine 76000 ROUEN
Tél. 02 32 10 63 19 / 06 87 09 47 23

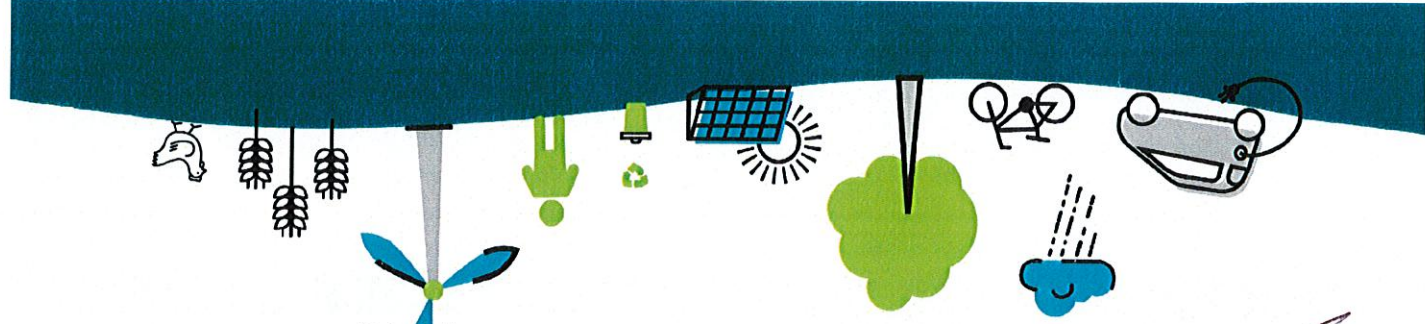



Défis relevés et à engager

Rappel : vous devez relever à minima 3 défis de moins 2 familles de défis distinctes. L'entreprise peut choisir 2 défis déjà relevés durant les 2 dernières années et s'engager à réaliser un défi supplémentaire au minimum.

ou démarche exemplaire

Code	Nom du Défi	Actions déjà menées / Impacts obtenus et justificatifs	Actions à engager / Objectifs / Impacts visés	Avs et commentaires du comité
PRE1	Réparation - Réemploi	Réalise des opérations de réparation d'objets en cuir. Conserve et réutilise des emballages (cartons, isolants, sachets plastiques) pour envoi et retour aux clients.		
PRE3	Stop au gaspillage	Conserve et utilise les chutes de coupe de cuir (fleur de cuir).		
DEC1	Collecte sélective	Tri et collecte sélective des déchets (entreprise et domicile).		
DEC3	DEEE	Tri et port en point de collecte (déchetterie, GMS) des piles et matériels d'éclairage.		
DEC4	Bio-déchets	Valorise les déchets organiques au sein du composteur partagé (Square Maurois).		
ENE2	Eclairage	Projet de substituer les 17 tubes d'éclairage T8 36W par 12 rampes d'éclairage led 23 W → estimation de réduction de consommation annuelle de 748kWh (pour 1645 H d'utilisation)		
ENE7	Suivi des consommations	Réglage du chauffage de l'atelier/magasin à 19°C.		
Eau	Eau			
TRA1	Approvisionnement			
TRA3	Déplacement	0 déplacement domicile/travail (habite dans logement au dessus)		
RES1	Produits labellisés	Utilisation de fleur de cuir de vachette bénéficiant d'un tannage végétal. Les apprêts sont garantis sans nickel. Utilisation d'encre éco-responsables (fabriqué aux USA).		
Démarche et consommation responsable				
Démarche et consommation responsable				
Déplacement - Transport				
Déplacement - Transport				
Energie				
Energie				
Gestion des déchets				
Gestion des déchets				
Prévention des déchets				
Prévention des déchets				