



Opération Eco-Défis des artisans-commerçants de la Métropole Rouen Normandie

Charte d'engagement

Je, soussigné BOUAICHA Hamoud

Dirigeant de DJEF ART

Située 39 bis rue de Bammeville – 76100 ROUEN

■ autorise les institutions partenaires (Chambre de Métiers et de l'Artisanat Normandie, Métropole Rouen Normandie), à communiquer sur les engagements de mon entreprise et/ou de mes établissements dans le cadre des éco-défis,

et m'engage à :

- maintenir les pratiques relatives aux défis que j'ai choisi de relever après l'obtention du label (labellisation valable 1 an),
- sensibiliser ma clientèle aux actions mises en place dans mon établissement, à communiquer sur l'opération éco-défis,

Je reconnais avoir pris connaissance qu'un manquement à ces engagements pourrait conduire au retrait des droits d'usage du label.

Fait à, le/...../.....

Signature du chef d'entreprise

Cachet de l'entreprise

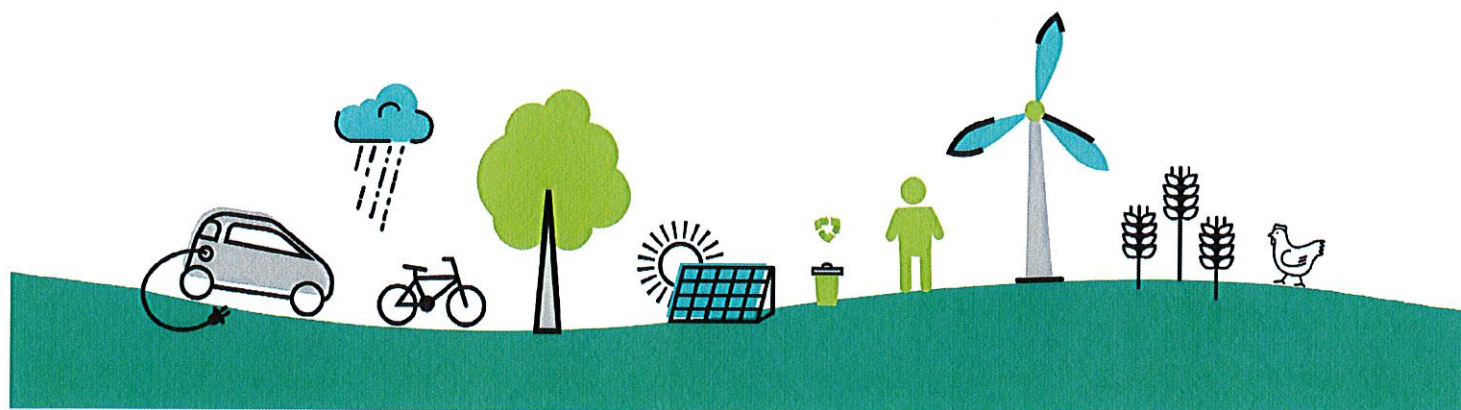

Opération Eco-Défis des artisans-commerçants de la Métropole Rouen Normandie

Dossier de labellisation

Identification de l'entreprise

Nom de l'entreprise : DJEF ART

Nom, Prénom du chef d'entreprise : BOUAICHA Hamoud

Adresse : 39 bis rue de Bammeville

CP : 76100

Ville : ROUEN

Tél. : 07.60.53.66.23

Mail : djefart.ateliers@gmail.com

N° SIRET : 843.947.219.00021

Activité : Sculpture - Réparation de sculptures et de pièces d'ornement et d'objets de décoration en plâtre et en pierre reconstituée - Formation

Date de dépôt du dossier : 02/03/2021

Conseiller CMA76 accompagnant l'entreprise Bruno Lemière

Avis du comité de labellisation (réservé au comité)

Avis positif Avis positif avec réserve Avis négatif

Observations éventuelles :

.....

Fait à *Rouen* le *9.07.2021*

Signature du Président du comité



Défis relevés et à engager

Rappel : vous devez relever à minima 3 défis dont un nouveau et devant appartenir à au moins 2 familles de défis distinctes. L'entreprise peut choisir 2 défis déjà relevés durant les 2 dernières années et mettre en oeuvre un défi supplémentaire au minimum.

Code	Nom du Défi	Actions déjà menées / Impacts obtenus et justificatifs	Actions à engager / Objectifs / Impacts visés	Avis et commentaires du comité
		Démarche et consommation Eco-Responsable		
RES1	Certification/labellisation	Vient d'être attributaire du label Répar'acteur (mars 2021)		
RES3	Ecologie industrielle et territ.	Fait partie du collectif Les Racines du Ciel au sein d'un tiers lieu partagé au 152 rue Martainville 76000 ROUEN		
RES6	Numérique responsable	A réalisé un diagnostic numérique (février 2021) avec la CMA Utilise un moteur de recherche adoptant une démarche éco-responsable (Ecosia) Prend soin de supprimer les courriels		
RES7	Produits d'entretien		Utilisation envisagée de produits d'entretien naturels et éco-responsables	
		Energie		
ENE4	Eclairage intérieur - extérieur	Eclairage du tiers lieu en led (depuis 2018) Absence d'éclairage nocturne		
		Eau		
		Gaz à effet de serre - Air - Bruit		
		Prévention des déchets		
PRE4	Réemploi et réutilisation	Réutilisation des cartons et papiers pour le calage et l'expédition d'objets commandés et/ou réparés		
		Gestion des déchets		
		Déplacement - Transport		
TRA2	Déplacement domicile-travail	Déplacement à pied pour M. BOUAICHA et en bus pour la salariée		
TRA3	Approvisionnement		Envisage de livrer les pièces via un prestataire en vélo Va également expédier les colis via un acheminement postal "vert"	