

Charte d'engagement

Je, soussigné DEBBAR Halim,

Gérant de DELICES PIZZA

Situé au 46 rue du Neubourg – 76500 Elbeuf-sur-Seine

- autorise les institutions partenaires (Chambres de Métiers et de l'Artisanat de Normandie, Métropole Rouen Normandie), à communiquer sur les engagements de mon entreprise et/ou de mes établissements dans le cadre des éco-défis,

et m'engage à :

- maintenir les pratiques relatives aux défis que j'ai choisi de relever après l'obtention du label (labellisation valable 1 an),
- sensibiliser ma clientèle aux actions mises en place dans mon établissement, à communiquer sur l'opération éco-défis,

Je reconnais avoir pris connaissance qu'un manquement à ces engagements pourrait conduire au retrait des droits d'usage du label.

Fait à Elbeuf, le 16/06/2020

Signature du chef d'entreprise

Cachet de l'entreprise

DEBBAR Halim
Gérant

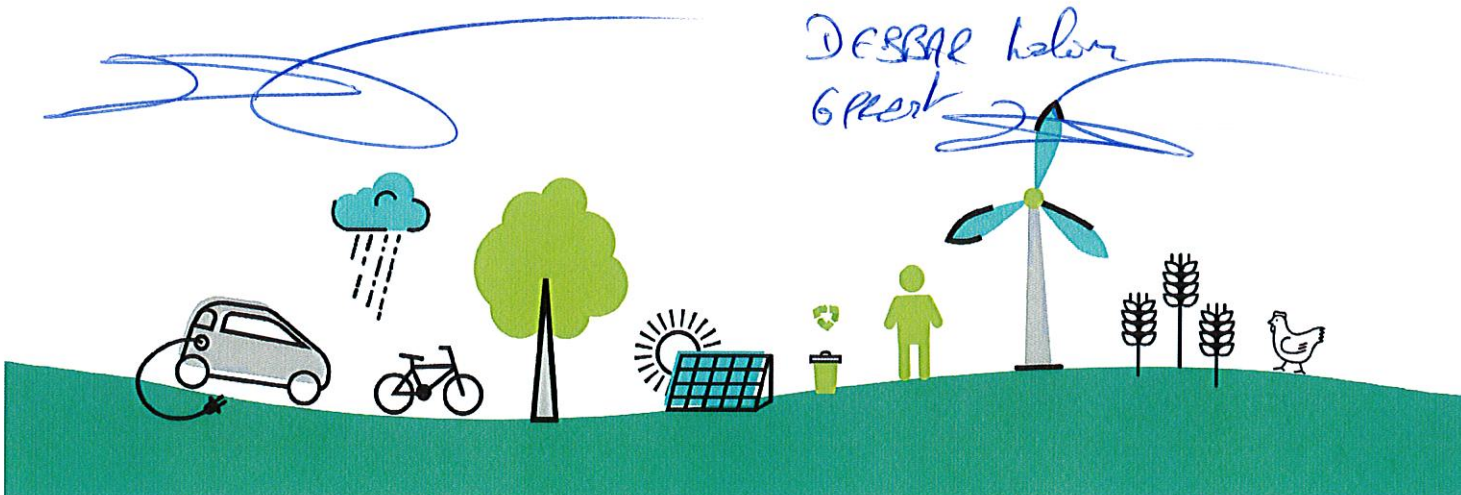

Dossier de labellisation

Identification de l'entreprise

Nom de l'entreprise : Délices Pizza

Nom, Prénom du chef d'entreprise : DEBBAR Halim

Adresse : 46 rue du Neubourg

CP : 76500 Ville : ELBEUF-SUR-SEINE

Tél. : 06.15.57.25.97

Mail : halim_253@hotmail.com

N° SIRET : 531.679.462.00014

Activité : Fabrication et vente à emporter de pizzas

Date de dépôt du dossier : 04/03/2020

Conseiller CMA76 accompagnant l'entreprise Bruno Lemièrre

Avis du comité de labellisation (réservé au comité)

Avis positif Avis positif avec réserve Avis négatif

Observations éventuelles : Nous proposons de contacter des fournisseurs Bio

Fait à Rouen, le 9.07.2020

Signature du Président du comité

[Signature]



Défis relevés et à engager

Rappel : vous devez relever à minima 3 défis devant appartenir à au moins 2 familles de défis distinctes. L'entreprise peut choisir 2 défis déjà relevés durant les 2 dernières années et s'engage à réaliser un défi supplémentaire au minimum.

Code	Nom du Défi	Actions déjà menées / Impacts obtenus et justificatifs	Actions à engager / Objectifs / Impacts visés	Avis et commentaires du comité
		Prévention des déchets		
PRE3	Stop au gaspillage	Dons matières en fin de DLC en interne		
		Gestion des déchets		
DEC1	Collecte sélective	Tri cartons et papier avec le tri sélectif		
DEC2	Déchets dangereux	Stockage et enlèvement des huiles de fritures usagées via MJR Négoce → 1250 litres d'huiles recyclées/an		
		Energie		
ENE2	Eclairage	Eclairage interne 100% led depuis 2016		
ENE4	Equipements	Absence de chauffage (l'énergie fatale des appareils de cuisson sert à apporter les calories nécessaires au réchauffement des autres locaux)		
ENE5	Vitrine et enseigne extérieures	Absence d'éclairage nocturne	Passage à un éclairage led pour l'éclairage de l'enseigne extérieure	
		Eau		
EAU2	Rejets d'effluents		Les eaux de lavage du sol des cuisines seront rejetées au sein du réseau des eaux usées	
		Déplacement - Transport		
TRA1	Approvisionnement	Choix de travailler avec un seul fournisseur principal qui effectue les livraisons une seule fois par semaine.		
TRA3	Déplacement	Parc de véhicules et moyens de transport fonctionnant à l'énergie électrique (5 scooters et 7 véhicules dont 1 à disposition du gérant)		
		Démarche et consommation responsable		
RES2	Produits d'entretien	Utilisation du vinaigre blanc pour l'entretien des inox		
RES3	Bio-diversité	Dons pour des associations africaines en vue de développer la construction de puits au Niger		