



Opération Eco-défis des artisans-commerçants de la Métropole Rouen Normandie

Charte d'engagement

Je, **soussigné(e)** MANSIAUX Emilie
Dirigeante de VALGUS
situé 4 Rue de l'Ecole – 76000 ROUEN

- **autorise les institutions partenaires** (Chambres de Métiers et de l'Artisanat de Normandie, Métropole Rouen Normandie), à **communiquer** sur les engagements de mon entreprise et/ou de mes établissements dans le cadre des éco-défis,

et m'engage à :

- **maintenir les pratiques** relatives aux défis que j'ai choisi de relever après l'obtention du label (labellisation valable 1 an),
- **sensibiliser ma clientèle** aux actions mises en place dans mon établissement, à communiquer sur l'opération éco-défis,

Je reconnais avoir pris connaissance qu'un manquement à ces engagements pourrait conduire au retrait des droits d'usage du label.

Fait à Rouen, le 13/12/19

Signature du chef d'entreprise

Cachet de l'entreprise
Atelier Valgus
Créateur de confort
4 Rue de l'Ecole - 76000 ROUEN
09 81 02 63 88
ateliervalgus@gmail.com

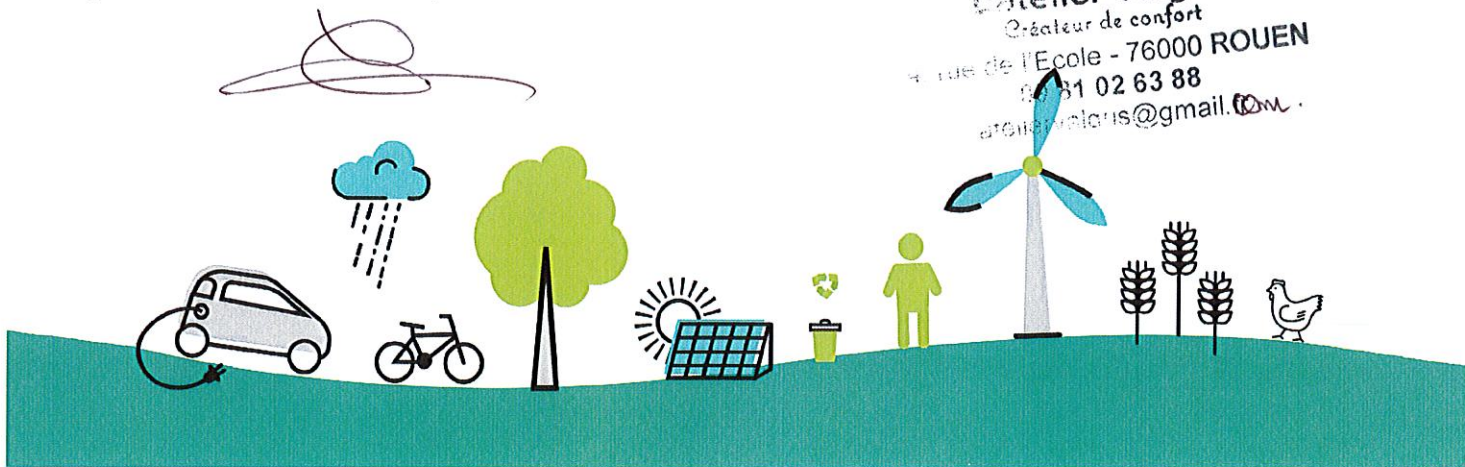

Opération Eco-défis des artisans-commerçants de la Métropole Rouen Normandie

Dossier de labellisation

Identification de l'entreprise

Nom de l'entreprise : **Atelier Valgus**
Nom, Prénom du chef d'entreprise : MANSIAUX Emilie
Adresse : 4 Rue de l'Ecole
CP : 76000 Ville : ROUEN
Tél. : 09.81.02.63.88 Mail : ateliervalgus@gmail.com
N° SIREN : 813 522 281
Activité : Magasin de création et réparation de chaussures
Date de dépôt du dossier : 10/12/2019
Conseiller CMA76 accompagnant l'entreprise Valérie DUVAL

Avis du comité de labellisation (réservé au comité)

Avis positif Avis positif avec réserve Avis négatif

Observations éventuelles :

Fait à Rouen, le 17/12/2019

Signature du Président du comité



Défis relevés et à engager

Rappel : vous devez relever à minima 3 défis devant appartenir à au moins 2 familles de défis distinctes. L'entreprise peut choisir 2 défis déjà relevés durant les 2 dernières années et s'engage à réaliser un défi supplémentaire au minimum.

Code	Nom du Défi	Actions déjà menées / Impacts obtenus et justificatifs	Actions à engager / Objectifs / Impacts visés	Avis et commentaires du comité
		Prévention des déchets		
PRE5	Réduction des emballages		Va faire un affichage pour sensibiliser les clients (éviter les sacs et les boîtes cartons)	
PRE7	Vente sur mesure	Fabrication sur mesure des chaussures, très peu de stock et d'exposition		
		Gestion des déchets		
DEC1	Améliorer les performances de tri		Va s'engager à faire du tri sélectif et aller au dépôt le plus proche	
		Energie		
ENE2	Eclairage	Tous les éclairages sont en LED (tout a été changé lors de l'installation, pas eu besoin de les remplacer pour le moment), intérieur comme extérieur		
ENE4	Optimiser les équipements thermiques	Uniquement un chauffage d'appoint, l'ancien chauffage installé consommait tellement qu'il n'est plus mis en route et a été condamné - Chauffage arrêté le midi et la nuit, allumé uniquement aux horaires d'ouverture		
		Eau		
		Déplacement - Transport		
TRA1	Approvisionnement	A fait le choix de travailler avec un atelier de fabrication local (Pont de l'Arche) tout est fabriqué sur ce site		
TRA3	Déplacement	Déplacement du chef d'entreprise à pied - regroupe les commandes et ne va les chercher qu'une fois par semaine à Pont de l'Arche en voiture		
		Démarche et consommation responsable		
RES2	Utiliser au quotidien des produits d'entretien respectueux de l'environnement	Pas de produit d'entretien dans le magasin, nettoyage du sol et de la vitrine à l'eau et au vinaigre		