



Opération Eco-Défis des artisans-commerçants de la Métropole Rouen Normandie

Charte d'engagement

Je, soussigné *Maugard Christophe*
Dirigeant de *Boulangerie Artisanale*
Située *41 rue Ganterie*

■ autorise les institutions partenaires (Chambre de Métiers et de l'Artisanat Normandie, Métropole Rouen Normandie), à communiquer sur les engagements de mon entreprise et/ou de mes établissements dans le cadre des éco-défis,

et m'engage à :

- maintenir les pratiques relatives aux défis que j'ai choisi de relever après l'obtention du label (labellisation valable 1 an),
- sensibiliser ma clientèle aux actions mises en place dans mon établissement, à communiquer sur l'opération éco-défis,

Je reconnais avoir pris connaissance qu'un manquement à ces engagements pourrait conduire au retrait des droits d'usage du label.

Fait à *Rouen*, le *06/02/2023*

Signature du chef d'entreprise

Cachet de l'entreprise

PÂTISSERIE - BOULANGERIE
Christophe MAUGARD
41 rue Ganterie
76000 ROUEN
Tél : 02.35.70.45.35
SIRET 400.625.927.00019 APE 158 C

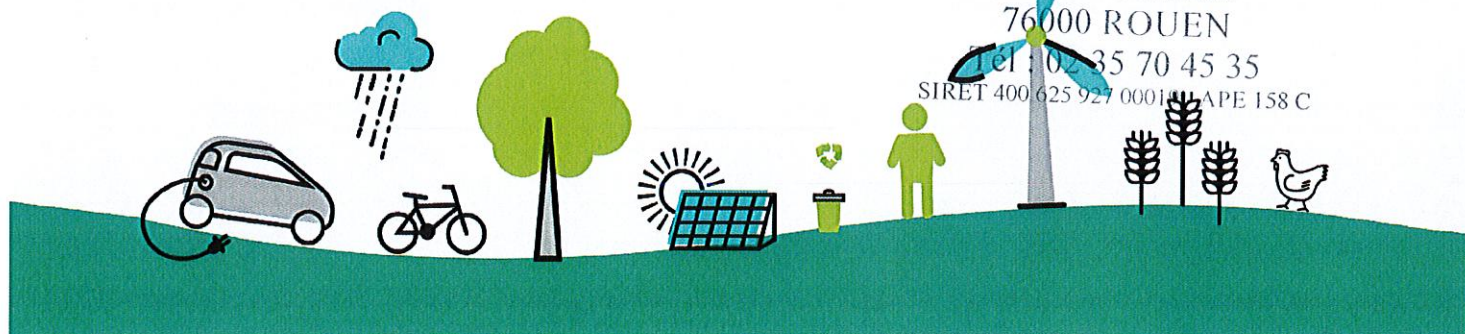

Opération Eco-Défis des artisans-commerçants de la Métropole Rouen Normandie

Dossier de labellisation

Identification de l'entreprise

Nom de l'entreprise : Boulangerie Maugard

Nom, Prénom du chef d'entreprise : Christophe MAUGARD

Adresse : 41 rue Ganterie

CP : 76000

Ville : Rouen

Tél. : 02.35.70.45.35

Mail :

N° SIRET : 400.625.927.00019

Activité : Boulangerie/Pâtisserie

Date de dépôt du dossier : 15/12/2022

Conseiller CMA76 accompagnant l'entreprise Théo DUVAL

Avis du comité de labellisation (réservé au comité)

Avis positif Avis positif avec réserve Avis négatif

Observations éventuelles : *Félicitations du comité*

Fait à *Rouen*, le *28/02/2023*

Signature du Président du comité



Défis relevés et à engager

Rappel : vous devez relever à minima 3 défis dont un nouveau et devant appartenir à au moins 2 familles de défis distinctes. L'entreprise peut choisir 2 défis déjà relevés durant les 2 dernières années et mettre en oeuvre un défi supplémentaire au minimum.

Code	Nom du Défi	Actions déjà menées / Impacts obtenus et justificatifs	Actions à engager / Objectifs / Impacts visés	Avis et commentaires du comité
Démarche et consommation Eco-Responsable		Démarche et consommation Eco-Responsable		
RES2	Démarche et pédagogie RSE	Pédagogie interne auprès des salariés afin de préserver au mieux l'environnement et d'appliquer les écogestes		
RES4	Bio-diversité	Autorisation donnée à la mairie pour l'installation de fleurs sur la façade de la boutique		
RES5	Produits labellisés et circuits courts	Travail avec 3 moulins locaux (Les Andelys, Cherisy et Belmont-Roger)		
RES7	Produits d'entretien	Utilisation de vinaigre blanc et de papier journal pour nettoyer certaines surfaces (vitrine notamment)		
Energie		Energie		
ENE2	Conception des locaux	Installation d'un réseau de tuyaux qui permettent de récupérer les calories chaudes du laboratoire (fours notamment) afin de chauffer l'ensemble de l'immeuble (domicile de Mr et Mme MAUGARD)		
ENE4	Eclairage	La partie magasin ainsi que les vitrines (vitrine du magasins et vitrines de présentation des produits) sont éclairés par des LED. L'enseigne est aussi à LED. Les derniers spots qui consomment beaucoup dans le magasin ne sont plus allumés	Passage au LED dans le laboratoire à venir	
ENE5	Equipements sobres en consommation d'énergie	Le réfrigérateur et le congélateur ont été changés cette année afin d'obtenir des modèles plus récents qui consomment moins		
ENE6	Pratiques vertueuses	Le suivi de la consommation électrique est réalisé		
Eau		Eau		
EAU1	Consommation	Lors de la plonge, un seau récupère l'eau qui coule. Cela permet ainsi de réutiliser cette eau pour nettoyer différents équipements. Un suivi de la consommation d'eau est réalisé		
EAU2	Rejets d'effluents		Mr et Mme MAUGARD laveront désormais leur véhicule en station de lavage	
EAU3	Protection des sols	L'eau de lavage des sols est rejetée dans le réseau d'assainissement des eaux usées		
Gaz à effet de serre - Air - Bruit		Gaz à effet de serre - Air - Bruit		
AIR3	Activités bruyantes	Groupe chambre de fermentation bruyant qui est donc utilisé avec parcimonie et sur des horaires qui ne dérangeront pas les voisins		
Prévention des déchets		Prévention des déchets		
PRE1	Stop au gaspillage	Les excédents sont donnés à deux familles. Certaines baguettes de la veille sont données à des restaurateurs. Des invendus sont aussi donnés au « Bus Associatif » depuis plus de 15 ans.		
PRE4	Réemploi et réutilisation	Réutilisation des sacs de farine pour la livraison de pain ou en tant que sacs poubelles		
PRE6	Emballages clients	Il n'y a pas d'emballages plastiques qui sont fournis aux clients (payants sinon). Les seuls emballages sont en papier kraft.	Affichage afin d'informer la clientèle de la possibilité d'apporter ses propres contenants	
Gestion des déchets		Gestion des déchets		
DEC1	Tri des déchets	Réalisation du tri sélectif		
Déplacement - Transport		Déplacement - Transport		
TRA2	Déplacement domicile-travail	Les employés qui en ont la possibilité viennent tous les jours en transport en commun ou à pied		
TRA4	Livraison	Livraison des restaurateurs à pied		