



Opération Eco-défis des artisans-commerçants de la Métropole Rouen Normandie

Charte d'engagement

Je, soussigné(e) BAUX Alban,

Gérant de Fibre - Elec Sarl

Située 9030 Avenue Saint-Exupéry - 76800 Saint-Etienne-du-Rouvray

- autorise les institutions partenaires (Chambres de Métiers et de l'Artisanat de Normandie, Métropole Rouen Normandie), à **communiquer** sur les engagements de mon entreprise et/ou de mes établissements dans le cadre des éco-défis,

et m'engage à :

- maintenir les pratiques relatives aux défis que j'ai choisi de relever après l'obtention du label (labellisation valable 1 an),
- sensibiliser ma clientèle aux actions mises en place dans mon établissement, à communiquer sur l'opération éco-défis,

Je reconnais avoir pris connaissance qu'un manquement à ces engagements pourrait conduire au retrait des droits d'usage du label.

Fait à Rouen....., le 18/11/2019.

Signature du chef d'entreprise

Cachet de l'entreprise

FIBRE-ELEC SARL
9030, Av. Antoine de St Exupéry
76800 ST ETIENNE DU ROUVRAY
RCS ROUEN 483 516 514

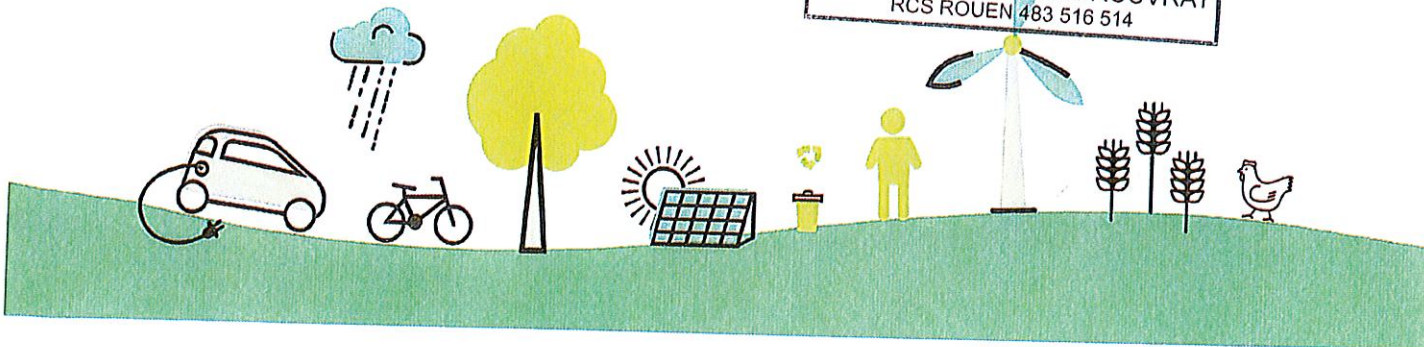

Opération Eco-défis des artisans-commerçants de la Métropole Rouen Normandie

Dossier de labellisation

Identification de l'entreprise

Nom de l'entreprise : Fibre - Elec Sarl

Nom, Prénom du chef d'entreprise : BAUX Alban

Adresse : 9030 Avenue Saint-Exupéry

CP : 76800

Ville : SAINT-ETIENNE-DU-ROUVRAY

Tél. : 02.76.28.60.44

Mail : fibrelec2005@gmail.com

N° SIRET : 483.516.514.00021

Activité : Electricité Générale

Date de dépôt du dossier : 28/10/2019

Conseiller CMA76 accompagnant l'entreprise Bruno Lemière

Avis du comité de labellisation (réservé au comité)

Avis positif Avis positif avec réserve Avis négatif

Observations éventuelles :

Fait à Rouen....., le 26/11/2019

Signature du Président du comité



Rappel : vous devez relever à minima 3 défis devant appartenir à au moins 2 familles de défis distinctes. L'entreprise peut choisir 2 défis déjà relevés durant les 2 dernières années et s'engage à réaliser un défi supplémentaire au minimum.

Défis relevés et à engager

Code	Nom du Défi	Actions déjà menées / Impacts obtenus et justificatifs	Actions à engager / Objectifs / Impacts visés	Avis et commentaires du comité
PRE1	Réparation - Réemploi	Réutilise luminaires des anciens chantiers selon la demande et ne facture que la pose aux clients. Réutilise des cartons pour stockage du matériel.		
Gestion des déchets				
DEC1	Collecte sélective	Réalise le tri des déchets professionnels (câblage, cartons, gravats) avant dépôt en déchetterie		
DEC5	Compacteur/Broyeur	Utilise un déchiqueteur de papier et filière spécifique pour valorisation du papier (750 litres papier/an)		
Energie				
ENE4	Equipements	Chauffage via radiateurs thermo-fluide performants		
ENE5	Vitrine et enseigne extérieures	Absence d'enseigne extérieure		
Eau				
Déplacement - Transport				
TRA3	Déplacement	Le personnel de bureau déjeune sur place le midi. Le personnel de chantier emprunte en commun un véhicule par chantier. Lors de chantiers délocalisés (notamment Région Parisienne), recrutement d'intérimaires sur lieux de chantiers pour éviter des déplacements superflus et déplacement en train et métro des salariés maison.		
Démarche et consommation responsable				
RES2	Produits d'entretien	Passage à des produits éco-labelisés pour le nettoyage et la vaisselle		
RES3	Bio-diversité	S'engage à réaliser des dons pour favoriser les actions de reboisement (ONF, ...)		
RES6	Pédagogie RSE	Participe financièrement et bénévolement auprès de l'EPFPA (plateforme des entrepreneurs/Afrique) Effectue des dons à l'Association des Enfants de la Patinoire et à l'Association des Enfants Handicapés (Afrique)		