



Opération Eco-Défis des artisans-commerçants de la Métropole Rouen Normandie

Charte d'engagement

Je, soussigné CHATELOT Maxime

Co-Gérant de la Sarl Fabrik Chat Rose

Située 4 Impasse des Hauts-Mariages – 76000 Rouen

- autorise les institutions partenaires (Chambre de Métiers et de l'Artisanat Normandie, Métropole Rouen Normandie), à **communiquer** sur les engagements de mon entreprise et/ou de mes établissements dans le cadre des éco-défis,

et m'engage à :

- **maintenir les pratiques** relatives aux défis que j'ai choisi de relever après l'obtention du label (labellisation valable 1 an),
- **sensibiliser ma clientèle** aux actions mises en place dans mon établissement, à communiquer sur l'opération éco-défis,

Je reconnais avoir pris connaissance qu'un manquement à ces engagements pourrait conduire au retrait des droits d'usage du label.

Fait à Rouen....., le 22/02/2022

Signature du chef d'entreprise

Cachet de l'entreprise

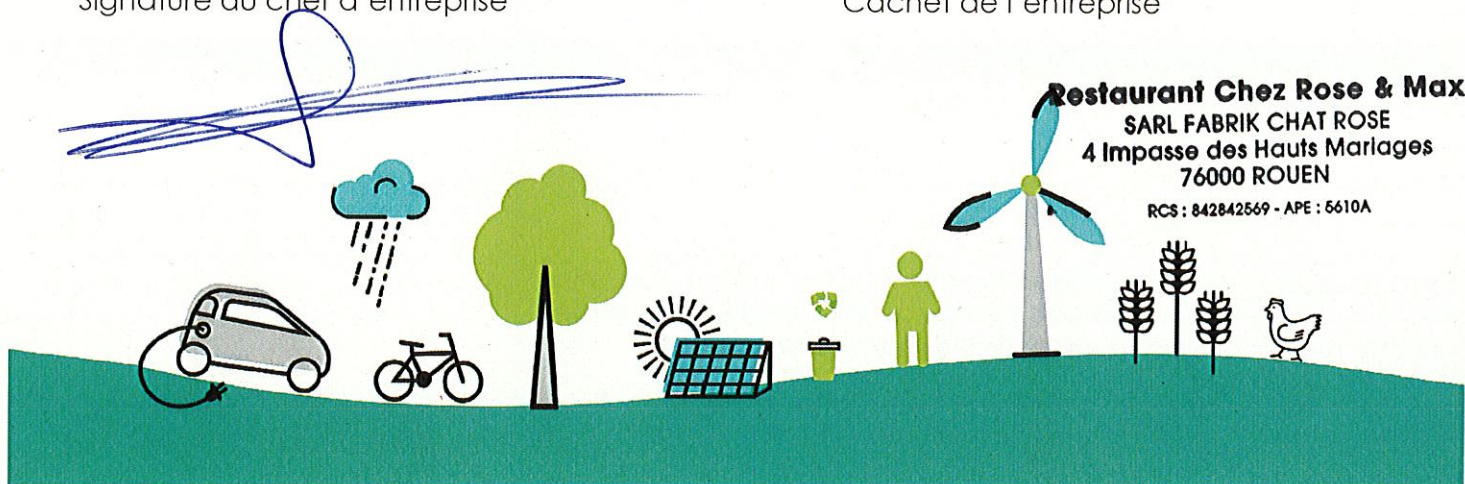

Opération Eco-Défis des artisans-commerçants de la Métropole Rouen Normandie

Dossier de labellisation

Identification de l'entreprise

Nom de l'entreprise : Chez Rose et Max

Nom, Prénom du chef d'entreprise : CHATELOT Maxime & MANNEVILLE Rose

Adresse : 4 Impasse des Hauts-Mariages

CP : 76000

Ville : ROUEN

Tél. : 02.78.77.60.92

Mail : chatelot.pro@gmail.com

N° SIRET : 842.842.569.00035

Activité : Restauration traditionnelle

Date de dépôt du dossier : 02/02/2022

Conseiller CMA76 accompagnant l'entreprise Bruno Lemière

Avis du comité de labellisation (réservé au comité)

Avis positif Avis positif avec réserve Avis négatif

Observations éventuelles :

Fait à Rouen....., le 22/02/2022

Signature du Président du comité



Défis relevés et à engager

Rappel : vous devez relever à minima 3 défis dont un nouveau et devant appartenir à au moins 2 familles de défis distinctes. L'entreprise peut choisir 2 défis déjà relevés durant les 2 dernières années et mettre en oeuvre un défi supplémentaire au minimum.

Code	Nom du Défi	Actions déjà menées / Impacts obtenus et justificatifs	Actions à engager / Objectifs / Impacts visés	Avis et commentaires du comité
		Démarche et consommation Eco-Responsable		Démarche et consommation Eco-Responsable
RES4	Bio-diversité	Plantes en intérieur Plantation (bambous et aromates) à l'extérieur (2 espaces)		
RES5	Produits labellisés et circuits courts	Achat produits circuits courts et bio via PrestaBio (MIN) Cafés et thés AB (Couleurs Café) Bière bio normande Cuisine avec produits de saison Utilisation de fleurs consommables issues d'un producteur de Duclair		
RES6	Numérique responsable		Installation et utilisation d'un moteur de recherche éco-responsable	
RES7	Produits d'entretien	Recours à 2 entreprises de nettoyage (Clean Co et ELIS) adoptant 1 démarche éco-responsable (produits d'entretien, déplacement en vélo)		
		Energie		Energie
ENE1	ENR	Contrat d'approvisionnement en mix-énergétique (électricité)		
ENE3	Isolation thermique et refroidissement	Isolation double vitrage et murs (2021)		
ENE4	Eclairage intérieur et extérieur	Eclairage intérieur et extérieur 100% led Absence d'éclairage nocturne		
ENE5	Equipements sobres en consommation énergie	Chauffage avec radiateurs à thermo-fluide performants - Matériels de réfrigération neufs - Détecteurs de présence dans WC - Adoucisseur d'eau		
ENE6	Pratiques vertueuses et suivi des consommations		Mise en place d'un tableau de suivi des consommations d'énergie	
		Eau		Eau
EAU1	Consommation d'eau	Réducteurs de pression - Commande non manuelle sur éviers Détecteurs sur lavabos et WC -Lavage des sols des salles avec balai-vapeur		
EAU2	Rejets d'effluents	Lavage des sols des salles avec balai-vapeur	Rénovation et réinstallation d'un bac à graisse (900€)	
		Gaz à effet de serre - Air - Bruit		Gaz à effet de serre - Air - Bruit
AIR2	Emission de particules	Contrat d'entretien pour les hottes aspirantes Dossier Technique Amiante réalisé		
		Prévention des déchets		Prévention des déchets
PRE1	Stop au gaspillage et réduction des déchets	Utilisation complète des produits frais (légumes et fruits) → sirops et purées maisons, décoration Cartes menus et serviettes en papier recyclé Absence d'utilisation d'imprimante		
PRE4	Réemploi et réutilisation	Récupération de mobiliers pour l'agencement du restaurant Réemploi d'emballages (seaux, bacs)		
PRE6	Emballages clients	Boîtes doggy-bag en carton recyclé		
		Gestion des déchets		Gestion des déchets
DEC1	Tri des déchets et réduction des déchets ménagers et assimilés	Tri et port en points de collecte des verres, plastiques et cartons	Recours à la collecte en porte à porte des cartons rue Damiette	
DEC2	Déchets dangereux	Tri et port chez Métro des huiles usagées (220L/an)		
DEC4	Bio-déchets	Marc de café trié et repris par un jardinier		
DEC5	Point de collecte		S'inscrit dans la démarche "Mon Propre Quartier" de la MRN : mise en place de cendriers et de collecteurs de mégots de cigarette (1 seau de mégots = 4000 mégots → 1 mégot sauvé = 500 litres d'eau protégés)	
		Déplacement - Transport		Déplacement - Transport
TRA2	Déplacement domicile-travail	Les 2 gérants ainsi que leur équipe se déplacent soit à pied, soit en trottinette, soit en bus		
TRA3	Approvisionnement	Les 2 principaux fournisseurs (DEROCHE et PrestaBio) organisent leurs tournées de livraison (circuit)		