



## Opération Eco-Défis des artisans-commerçants de la Métropole Rouen Normandie

# Charte d'engagement

Je, **soussigné** MOUTRILLE Bertrand

Dirigeant de Berti Cycles

Située 55 Allée Galois- 76410 CLEON

- **autorise les institutions partenaires** (Chambre de Métiers et de l'Artisanat Normandie, Métropole Rouen Normandie), à **communiquer** sur les engagements de mon entreprise et/ou de mes établissements dans le cadre des éco-défis,

et m'engage à :

- **maintenir les pratiques** relatives aux défis que j'ai choisi de relever après l'obtention du label (labellisation valable 1 an),
- **sensibiliser ma clientèle** aux actions mises en place dans mon établissement, à communiquer sur l'opération éco-défis,

Je reconnais avoir pris connaissance qu'un manquement à ces engagements pourrait conduire au retrait des droits d'usage du label.

Fait à Cléon....., le 29/08/2022

Signature du chef d'entreprise

Cachet de l'entreprise

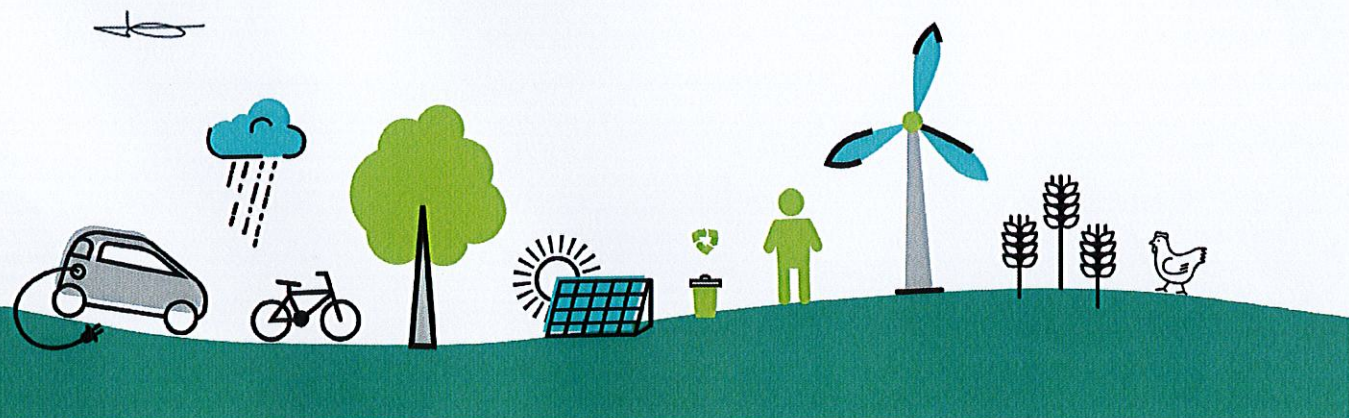

## Opération Eco-Défis des artisans-commerçants de la Métropole Rouen Normandie

# Dossier de labellisation

## Identification de l'entreprise

Nom de l'entreprise : Berti Cycles

Nom, Prénom du chef d'entreprise : MOUTRILLE Bertrand

Adresse : 55 Allée Galois

CP : 76410

Ville : CLEON

Tél. : 06.83.89.54.40

Mail : bertrand.moutrille@gmail.com

N° SIRET : 897.955.241.00012

Activité : Réparation cycles itinérant- - Maintenance industrielle

Date de dépôt du dossier : 22/08/2022

Conseiller CMA76 accompagnant l'entreprise  Killian GOUBERT

## Avis du comité de labellisation (réservé au comité)

Avis positif  Avis positif avec réserve  Avis négatif

Observations éventuelles : .....

Fait à ROUEN....., le 06/02/2022

Signature du Président du comité





# Défis relevés et à engager

Rappel : vous devez relever à minima 3 défis dont un nouveau et devant appartenir à au moins 2 familles de défis distinctes. L'entreprise peut choisir 2 défis déjà relevés durant les 2 dernières années et mettre en oeuvre un défi supplémentaire au minimum.

Code	Nom du Défi	Actions déjà menées / Impacts obtenus et justificatifs	Actions à engager / Objectifs / Impacts visés	Avis et commentaires du comité
		<b>Démarche et consommation Eco-Responsable</b>		
RES1	Certification environnementale et/ou sociétale	<b>L'entreprise est labellisée répar'acteurs depuis juillet 2022</b>		
RES2	Démarche et pédagogie RSE (interne et externe)	<b>1) Action sociétales et solidaires : M.Moutrille est impliqué dans des associations locales : il occupe un local dans "La Base" situé près de la gare, dans lequel il est 2 fois par mois. Il est également en lien avec l'association Sabine, pour laquelle il se rend 4 dimanches à la place St-Marc.</b> <b>2) Pédagogie RSE en externe : M.Moutrille est présent lors de nombreux événements pour promouvoir la réparation et le vélo : il est en lien avec les villes de Maromme, St Pierre-Lès-Elbeuf et Duclair notamment pour effectuer des "ateliers d'auto-réparation". Il forme ainsi des particuliers aux petites réparations.</b>		
RES6	Numérique responsable		Utilisation prévue du moteur de recherche Lilo	
RES7	Produits d'entretien	<b>Les produits de nettoyage des vélos sont biodégradables : gamme éco &amp; vegan de Weldtite "Bike Cleaner"</b>		
		<b>Energie</b>		
ENE6	Pratiques vertueuses	<b>L'atelier de M.Moutrille n'est pas chauffé. M.Moutrille a acheté des vêtements de travail d'hiver.</b>		
		<b>Eau</b>		
EAU3	Protection des sols et de la ressource en eau			
		<b>Gaz à effet de serre - Air - Bruit</b>		
		<b>Prévention des déchets</b>		
PRE3	Technologies propres et réduction de la nocivité des déchets		<b>M.Moutrille va remplacer un dégraissant classé CMR par un dégraissant biodégradable "vegelub"</b>	
PRE4	Réemploi et réutilisation	<b>M.Moutrille favorise toujours la réparation avant la vente de cycles. Il permet à ses clients de donner une seconde vie à leurs vélos.</b>		
		<b>Gestion des déchets</b>		
DEC1	Tri des déchets et réduction des déchets ménagers et assimilés	<b>La gestion des déchets est conforme :</b> - le liquide de frein est stocké dans un bidon de 5L et repris par Sonolub - les huiles sont également stockées et éliminées à part et reprises par Sonolub - la ferraille est donnée à un artiste - les déchets recyclables sont recyclés (collectivité)		
		<b>Déplacement - Transport</b>		
TRA1	Déplacement professionnel	<b>95 % des déplacements sont effectués à vélo. Cela concerne les déplacements jusqu'à des événements ou chez des clients.</b> <b>M. Moutrille dispose pour cela d'un vélo cargo et d'une remorque pour vélo, le tout pour une taille de plus de 5 mètres pour transporter ses outils.</b>	<b>Pour pouvoir élargir son rayon d'intervention et remplacer les derniers trajets en voiture, M.Moutrille souhaiterait investir à long terme dans un Xbus de "electric brands", un petit véhicule électrique.</b>	