



Opération Eco-Défis des artisans-commerçants de la Métropole Rouen Normandie

Charte d'engagement

Je, soussigné PEAN Alexis

Gérant de Alexis PEAN Luthier

Situé 66 Avenue Gustave Flaubert – 76000 ROUEN

- autorise les institutions partenaires (Chambre de Métiers et de l'Artisanat Normandie, Métropole Rouen Normandie), à communiquer sur les engagements de mon entreprise et/ou de mes établissements dans le cadre des éco-défis,

et m'engage à :

- maintenir les pratiques relatives aux défis que j'ai choisi de relever après l'obtention du label (labellisation valable 1 an),
- sensibiliser ma clientèle aux actions mises en place dans mon établissement, à communiquer sur l'opération éco-défis,

Je reconnais avoir pris connaissance qu'un manquement à ces engagements pourrait conduire au retrait des droits d'usage du label.

Fait à Rouen le 17/10/2021

Signature du chef d'entreprise

Cachet de l'entreprise

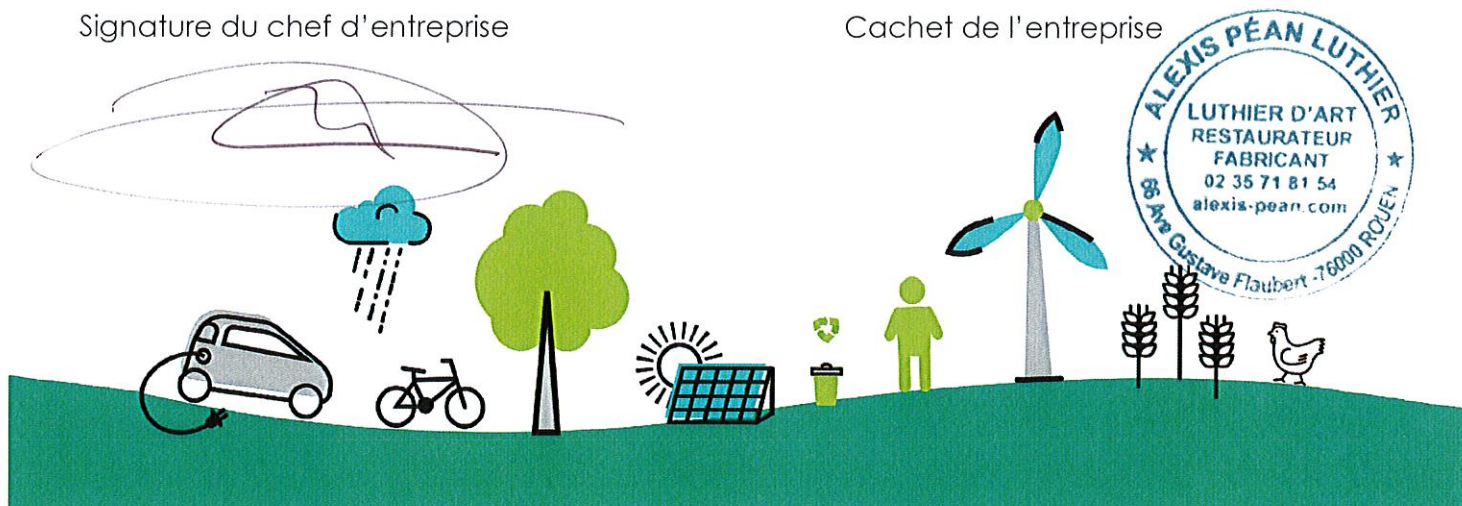

Opération Eco-Défis des artisans-commerçants de la Métropole Rouen Normandie

Dossier de labellisation

Identification de l'entreprise

Nom de l'entreprise : Alexis PEAN Luthier

Nom, Prénom du chef d'entreprise : PEAN Alexis

Adresse : 66 Avenue Gustave Flaubert

CP : 76000

Ville : ROUEN

Tél. : 02.35.71.81.54

Mail : luthier-pean@alexis-pean.com

N° SIRET : 490.222.338.00025

Activité : Luthier

Date de dépôt du dossier : 14/10/2021

Conseiller CMA76 accompagnant l'entreprise Bruno Lemière

Avis du comité de labellisation (réservé au comité)

Avis positif Avis positif avec réserve Avis négatif

Observations éventuelles :

.....

.....

.....

Fait à Rouen le 17/10/2021

Signature du Président du comité



Défis relevés et à engager

Rappel : vous devez relever à minima 3 défis dont un nouveau et devant appartenir à au moins 2 familles de défis distinctes. L'entreprise peut choisir 2 défis déjà relevés durant les 2 dernières années et mettre en oeuvre un défi supplémentaire au minimum.

Code	Nom du Défi	Actions déjà menées / Impacts obtenus et justificatifs	Actions à engager / Objectifs / Impacts visés	Avis et commentaires du comité
Démarche et consommation Eco-Responsable		Démarche et consommation Eco-Responsable		
RES1	Certification environnementale et/ou sociétale	Détenteur du label Répar'acteur (2021)		
RSE2	Démarche et pédagogie RSE (interne et externe)	Informations pédagogiques et vidéos (via les RS) sur les essences et l'origine des bois utilisés (Epicéa, Erable, Pernambouc) et leurs restrictions de commercialisation		
RES5	Produits labellisés et circuits courts	Commercialise des étuis pour violons en lin Bio thermoformé (marque GEWA) Les autres étuis en matière plastique sont fabriqués à Dives-sur-Mer (BAM)		
RES6	Numérique responsable		Envisage l'utilisation d'un moteur de recherche éco-responsable (lilo)	
RES7	Produits d'entretien	Utilisation de l'eau nature, de l'huile de lin et de l'alcool à 90°		
Energie		Energie		
ENE1	ENR		Va s'approvisionner en ENR auprès d'Enercoop	
ENE3	Isolation thermique et refroidissement	Nouvelle vitrine et double vitrage installés en mars 2020	Isolation de l'arrière de l'atelier prévue en 2022	
ENE4	Eclairage intérieur et extérieur	1) Eclairage 100% BC 2) Suppression des éclairages halogènes (4) à l'extérieur (2020) Absence d'éclairage nocturne		
ENE5	Equipements sobres en consommation d'énergie	Nouveaux radiateurs électriques performants avec système de programmation (2020) et suppression de la chaudière gaz		
Eau		Eau		
EAU2	Rejets d'effluents	Les eaux de lavage des sols sont rejetées au sein du réseau d'assainissement collectif		
Gaz à effet de serre - Air - Bruit		Gaz à effet de serre - Air - Bruit		
Prévention des déchets		Prévention des déchets		
PRE4	Réemploi et réutilisation	Réemploi du bois provenant de clients (via également achat d'anciens archets) De vieux draps sont utilisés comme chiffons		
Gestion des déchets		Gestion des déchets		
DEC1	Tri des déchets et réduction des déchets ménagers et assimilés	Les déchets cartons sont coupés avant d'être déposés dans le collecteur collectif (très souvent plein) Tri des plastiques		
DEC3	DEEE		Port des cartouches d'imprimantes dans un point de collecte	
Déplacement - Transport		Déplacement - Transport		
TRA2	Déplacement domicile-travail	Domicile-travail en train (en provenance de Clères) et occasionnellement en moto		