



Défis relevés et à engager

Rappel : vous devez relever à minima 3 défis devant appartenir à au moins 2 familles de défis distinctes. L'entreprise peut choisir 2 défis déjà relevés durant les 2 dernières années et s'engage à réaliser un défi supplémentaire au minimum.

Code	Nom du Défi	Actions déjà menées / Impacts obtenus et justificatifs	Actions à engager / Objectifs / Impacts visés	Avis et commentaires du comité
		Prévention des déchets		
PRE2	Emballages – Reprise fournisseurs	Les livraisons de pièces Renault se font via des caisses plastiques réutilisables		
PRE3	Stop au gaspillage	Présence d'une installation permettant le remplissage des huiles moteurs directement de la cuve aux véhicules avec le principe du juste nécessaire (absence de contenant intermédiaire, de gaspillage et risque de pollution par déversement/gouttelettes)		
PRE4	Réduction de la nocivité	Utilisation d'une fontaine de dégraissage biologique pour le nettoyage des pièces mécaniques		
PRE6	Point de collecte	Présence d'un collecteur de piles usagées et possibilité de déposer les batteries usagées pour les visiteurs		
		Gestion des déchets		
DEC1	Collecte sélective		A sollicité la MRN pour avoir à disposition 2 bennes jaunes pour la collecte sélective des cartons <i>(fait le 21/11/19)</i>	
DEC2	Déchets dangereux	Gestion complète et conforme de la gestion des déchets dangereux professionnels (huiles, liquide de refroidissement, cartouches de filtration, diluants peinture, bombes aérosols, batteries, contenants vides pollués, pare-chocs, pare-brises)		
		Energie		
ENE2	Eclairage		Passage à un éclairage complet en led	
ENE4	Equipements	Réseau d'air comprimé a été rénové en 2018 → suppression des fuites d'air et de surconsommation d'énergie		
ENE5	Vitrine et enseigne extérieurs		Suppression des éclairages extérieurs	
		Eau		
EAU2	Rejets d'effluents	Plateforme de lavage des véhicules équipée d'un séparateur d'hydrocarbures qui est entretenu régulièrement par un prestataire spécialisé		
EAU3	Protection des sols	Cuve à huile sur rétention L'entretien du terrain et des bordures se fait par voie mécanique (absence de traitement phytosanitaire)	Envisage de mettre tous les contenants de liquides dangereux sur rétention	
		Déplacement - Transport		
TRA3	Déplacement	M. GOSSELIN vient travailler à pied		
		Démarche et consommation responsable		



Opération Eco-défis des artisans-commerçants de la Métropole Rouen Normandie

Charte d'engagement

Je, soussigné(e) **GOSSELIN David**,
Gérant de Belbeuf Autos DG
Située ZA Les Ondelles – 76240 BELBEUF

■ **autorise les institutions partenaires** (Chambres de Métiers et de l'Artisanat de Normandie, Métropole Rouen Normandie), à **communiquer** sur les engagements de mon entreprise et/ou de mes établissements dans le cadre des éco-défis,

et m'engage à :

- **maintenir les pratiques** relatives aux défis que j'ai choisi de relever après l'obtention du label (labellisation valable 1 an),
- **sensibiliser ma clientèle** aux actions mises en place dans mon établissement, à communiquer sur l'opération éco-défis,

Je reconnais avoir pris connaissance qu'un manquement à ces engagements pourrait conduire au retrait des droits d'usage du label.

Fait à Belbeuf....., le 22/11/2019.

Signature du chef d'entreprise

Cachet de l'entreprise

BELBEUF AUTOS.DG
 ZA LES ONDELLES
 76240 BELBEUF
 Tél : 02 35 80 26 18
 Fax : 02 35 80 68 25
 R : 76889515800010

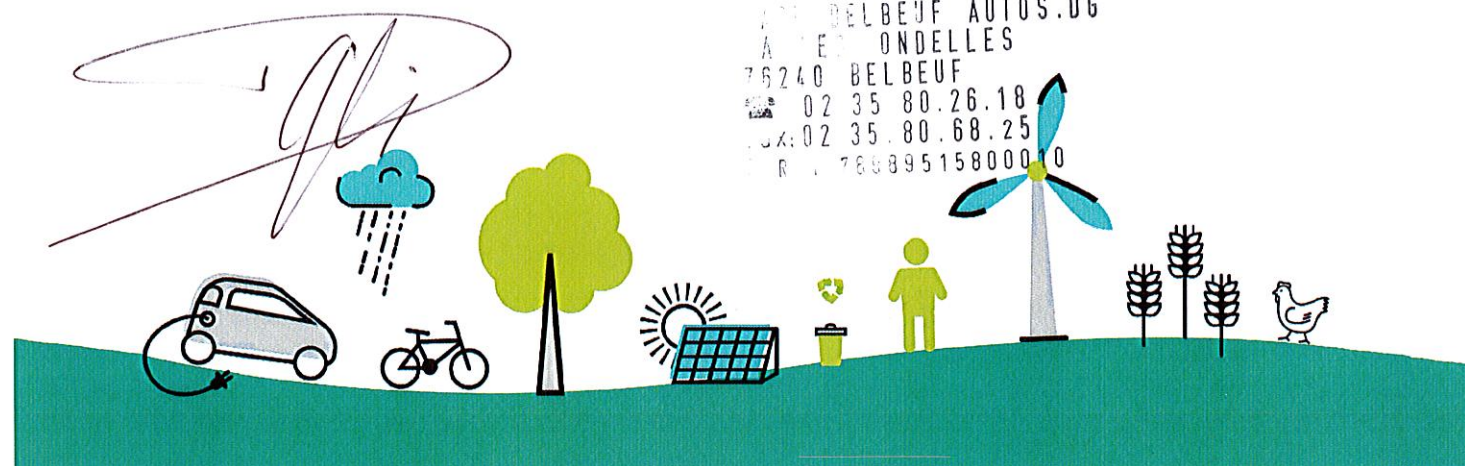

Opération Eco-défis des artisans-commerçants de la Métropole Rouen Normandie

Dossier de labellisation

Identification de l'entreprise

Nom de l'entreprise : **Belbeuf Autos DG**

Nom, Prénom du chef d'entreprise : **GOSSELIN David**

Adresse : **ZA Les Ondelles**

CP : **76240** Ville : **BELBEUF**

Tél. : **02.35.80.26.18**

Mail : **david.gosselin.belbeuf02@reseau.renault.fr**

N° SIRET : **789.895.158.00010**

Activité : **Mécanique – Réparation – Vente de véhicules**

Date de dépôt du dossier : **31/10/2019**

Conseiller CMA76 accompagnant l'entreprise Bruno Lemière

Avis du comité de labellisation (réservé au comité)

Avis positif Avis positif avec réserve Avis négatif

Observations éventuelles :

.....

.....

Fait à, le/...../.....

Signature du Président du comité