



Opération Eco-Défis des artisans-commerçants de la Métropole Rouen Normandie

Charte d'engagement

Je, soussignée **MONCEL Allison**

Co-Gérante de La Crêperie Rouennaise

Située 9 rue du Père Adam – 76000 ROUEN

- autorise les institutions partenaires (Chambre de Métiers et de l'Artisanat Normandie, Métropole Rouen Normandie), à **communiquer** sur les engagements de mon entreprise et/ou de mes établissements dans le cadre des éco-défis,

et m'engage à :

- maintenir les pratiques relatives aux défis que j'ai choisi de relever après l'obtention du label (labellisation valable 1 an),
- sensibiliser ma clientèle aux actions mises en place dans mon établissement, à communiquer sur l'opération éco-défis,

Je reconnais avoir pris connaissance qu'un manquement à ces engagements pourrait conduire au retrait des droits d'usage du label.

Fait à Rouen le 17/02/2022

Signature du chef d'entreprise

Cachet de l'entreprise

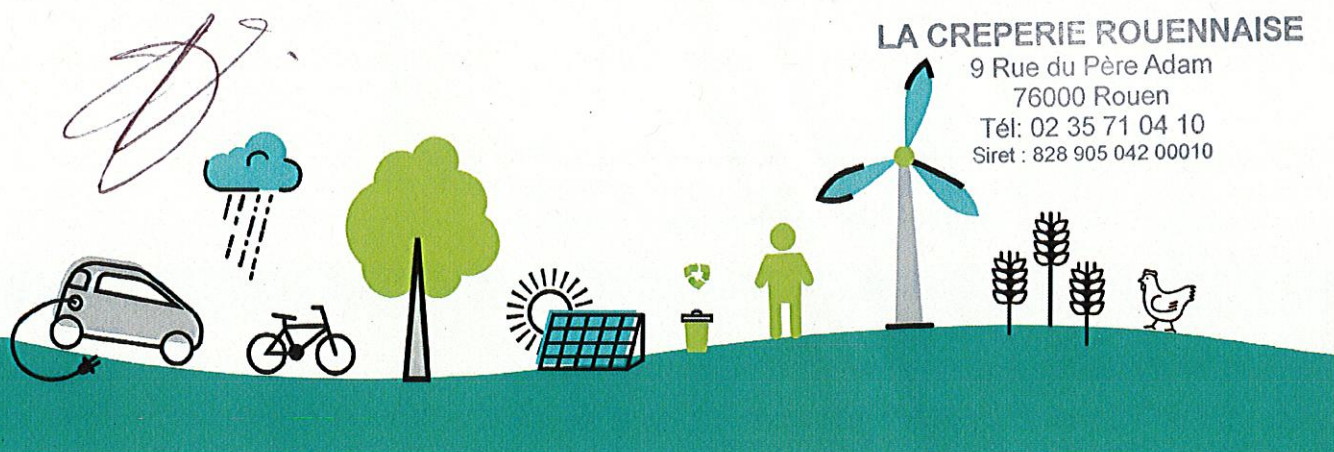

Opération Eco-Défis des artisans-commerçants de la Métropole Rouen Normandie

Dossier de labellisation

Identification de l'entreprise

Nom de l'entreprise : **La Crêperie Rouennaise**

Nom, Prénom du chef d'entreprise : **MONCEL Allison & PELON Florian**

Adresse : 9 rue du Père Adam

CP : 76000

Ville : ROUEN

Tél. : 02.35.71.04.10

Mail : florian.pelon@sfr.fr

N° SIRET : 828.905.042.00010

Activité : Restauration

Date de dépôt du dossier : 31/01/2022

Conseiller CMA76 accompagnant l'entreprise Bruno Lemière

Avis du comité de labellisation (réservé au comité)

Avis positif Avis positif avec réserve Avis négatif

Observations éventuelles :

Fait à Rouen le 22/02/2022

Signature du Président du comité



Défis relevés et à engager

Rappel : vous devez relever à minima 3 défis dont un nouveau et devant appartenir à au moins 2 familles de défis distinctes. L'entreprise peut choisir 2 défis déjà relevés durant les 2 dernières années et mettre en oeuvre un défi supplémentaire au minimum.

Code	Nom du Défi	Actions déjà menées / Impacts obtenus et justificatifs	Actions à engager / Objectifs / Impacts visés	Avis et commentaires du comité
Démarche et consommation Eco-Responsable		Démarche et consommation Eco-Responsable		
RES2	Démarche et pédagogie RSE (interne et externe)	Ecrêteaux et messages sur RSS mettant en avant les origines des produits locaux utilisés et vendus		
RES4	Bio-diversité	Installation de jardinières sur la terrasse durant les beaux jours		
RES5	Produits labellisés et circuits courts	Farine fermière (27) - Œufs (76) - Charcuterie (76) - Glaces (76) - Confitures (76) - Lait d'ici - Bières/Whisky (76) - Cidres (61) - Produits de saison		
RES6	Numérique responsable		Installation et utilisation d'un moteur de recherche éco-responsable (LILO)	
Energie		Energie		
ENE1	ENergies Renouvelables	Contrat d'approvisionnement en mix-énergétique ENR (électricité)		
ENE3	Isolation thermique	Isolation des 3 façades et vitrines des 3 cases commerciales (2021) Isolation plafond de 2 cases commerciales (2021)		
ENE4	Eclairage intérieur et extérieur	Passage au fur et à mesure en éclairage led (100% led depuis 2021) Fermeture de l'éclairage extérieur en nocturne		
ENE5	Equipements sobres en consommation énergie	Matériels de réfrigération neufs (2017) Présence de détecteurs de présence (pour l'éclairage de certains locaux)		
Eau		Eau		
EAU1	Consommation d'eau	Présence de détecteurs sur lavabos des sanitaires clients (2021) Présence de WC double commande Présence de mitigeurs, douchettes et commande non manuelle sur points d'eau en cuisine		
EAU2	Rejets d'effluents		Désormais, les eaux de lavage des sols seront déversées au sein d'un point d'eaux usées relié au réseau d'assainissement collectif (WC, évier)	
Gaz à effet de serre - Air - Bruit		Gaz à effet de serre - Air - Bruit		
Prévention des déchets		Prévention des déchets		
PRE1	Stop au gaspillage et réduction des déchets	Absence d'épluchures de pommes de terre		
PRE4	Réemploi et réutilisation	Réemploi de matériels en bois pour la conception des paniers gourmands vendus ou pour la décoration des salles de restaurant		
PRE5	Emballages fournisseurs	Les cidres sont livrés en palettes reprises par le fournisseur et les bouteilles des boissons en verre sont consignées Les cartouches d'encre de l'imprimante sont rechargeables		
PRE6	Emballages clients	Mise en place du doggy bag et produits de vente à emporter dans des emballages recyclables		
Gestion des déchets		Gestion des déchets		
DEC1	Tri des déchets et réduction des déchets ménagers et assimilés	Effectue le tri des cartons, plastique, verre	Mise en place de la collecte des cartons en porte à porte (via collecteur en vélo/MRN)	
DEC2	Déchets dangereux	Collecte des huiles usagées par un prestataire (900L/an) Les piles sont triées et portées en point de collecte		
DEC5	Point de collecte		S'inscrit dans la démarche "Mon Propre Quartier" de la MRN : mise en place de cendriers et de collecteurs de mégots de cigarette (1 seau de mégots = 4000 mégots → 1 mégot sauvé = 500 litres d'eau protégés)	
Déplacement - Transport		Déplacement - Transport		
TRA1	Déplacement professionnel		Il est envisagé de remplacer le véhicule de société essence par un véhicule électrique	
TRA2	Déplacement domicile-travail	L'ensemble du personnel (sauf 1 personne) se déplace soit à pied, soit en trottinette, soit en bus		