



Opération Eco-défis des artisans-commerçants de la Métropole Rouen Normandie

Charte d'engagement

Je, **soussigné(e)** DARTOIS Guillaume
Dirigeant de Guillaume DARTOIS Coiffure
situé 2 Place Saint-Clément – 76100 ROUEN

■ **autorise les institutions partenaires** (Chambres de Métiers et de l'Artisanat de Normandie, Métropole Rouen Normandie), à **communiquer** sur les engagements de mon entreprise et/ou de mes établissements dans le cadre des éco-défis,

et m'engage à :

- **maintenir les pratiques** relatives aux défis que j'ai choisi de relever après l'obtention du label (labellisation valable 1 an),
- **sensibiliser ma clientèle** aux actions mises en place dans mon établissement, à communiquer sur l'opération éco-défis,

Je reconnais avoir pris connaissance qu'un manquement à ces engagements pourrait conduire au retrait des droits d'usage du label.

Fait à Rouen le 7/01/2020

Signature du chef d'entreprise

Cachet de l'entreprise

VOG ROUEN
Rive Gauche

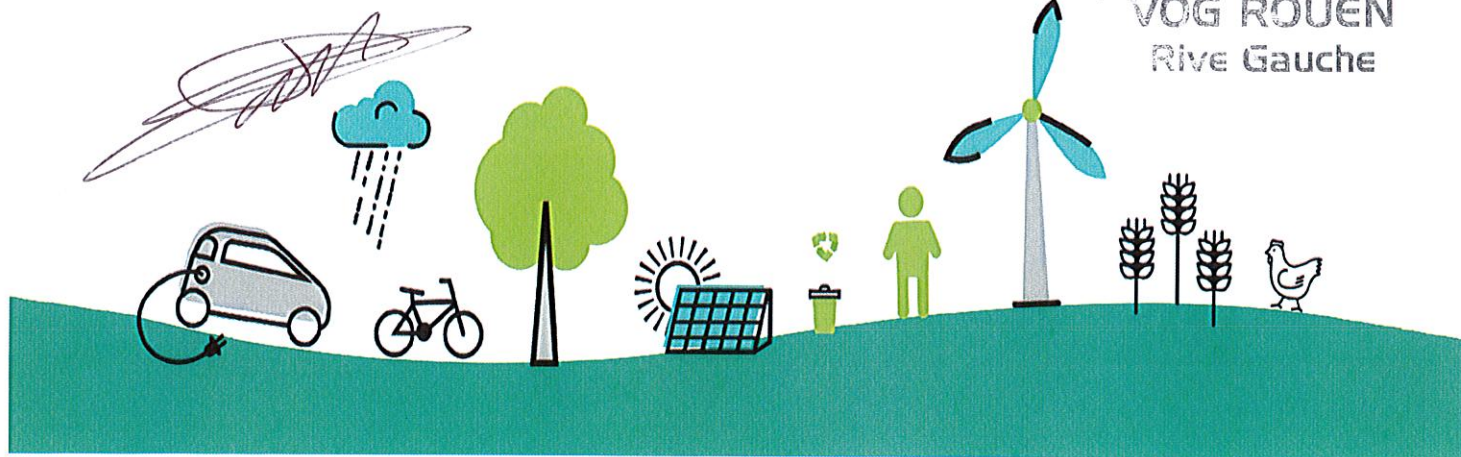

Opération Eco-défis des artisans-commerçants de la Métropole Rouen Normandie

Dossier de labellisation

Identification de l'entreprise

Nom de l'entreprise : **GUILLAUME DARTOIS COIFFURE**

Nom, Prénom du chef d'entreprise : DARTOIS Guillaume

Adresse : 2 Place Saint-Clément

CP : 76100 Ville : ROUEN

Tél. : 02.35.72.95.05

Mail : dartois.guillaume9@free.fr

N° SIRET : 433.394.244.00027

Activité : Salon de coiffure mixte

Date de dépôt du dossier : 13/11 /2019

Conseiller CMA76 accompagnant l'entreprise

B. LEMIERE

Avis du comité de labellisation (réservé au comité)

Avis positif Avis positif avec réserve Avis négatif

Observations éventuelles :

Fait à Rouen le 21/01/2020

Signature du Président du comité

[Signature]



Défis relevés et à engager

Rappel : vous devez relever à minima 3 défis devant appartenir à au moins 2 familles de défis distinctes. L'entreprise peut choisir 2 défis déjà relevés durant les 2 dernières années et s'engage à réaliser un défi supplémentaire au minimum.

Code	Nom du Défi	Actions déjà menées / Impacts obtenus et justificatifs	Actions à engager / Objectifs / Impacts visés	Avis et commentaires du comité
		Prévention des déchets		Prévention des déchets
PRE2	Emballages – Reprise fournisseurs	La matière (poudre pour les colorations) est reçue en emballages papier (sacs) puis remise en pots plastiques → il est ainsi évité la destruction de pots de poudre en plastique		
		Gestion des déchets		Gestion des déchets
		Energie		Energie
ENE2	Eclairage	Installation d'un éclairage led à l'intérieur Présence d'un apport lumineux naturel important (verrière côté bacs de lavage)		
ENE4	Equipements		Rénovation du chauffage avec installation d'un chauffage adapté et performant	
ENE5	Vitrine et enseigne extérieures	Installation récente d'une rampe d'éclairage led extérieure Absence d'éclairage nocturne émanant de l'extérieur	Suppression des lampes à iodures sur la vitrine intérieure et substitution de quelques lampes halogènes sur l'entrée par des leds Suppression de tout éclairage nocturne à l'intérieur (écrans lumineux)	
		Eau		Eau
EAU1	Consommation d'eau	Présence de mitigeurs et WC munis de réservoir double-réservoir		
EAU2	Rejets d'effluents	Les eaux de lavage des sols sont rejetées au sein du réseau d'eaux usées collectif		
		Déplacement - Transport		Déplacement - Transport
TRA3	Déplacement	Monsieur DARTOIS et l'ensemble de son équipe effectuent les déplacements domicile-travail-domicile à pied		
		Démarche et consommation responsable		Démarche et consommation responsable
RES4	Ecologie industrielle et territoriale	M. DARTOIS est très impliqué, à la fois dans sa profession et également pour le commerce de proximité local. Il est à l'initiative d'un réseau d'achat groupé, organise des soirées "barber" ainsi que des défilés de mode. A obtenu le prix de l'accueil des commerçants rouennais en 2018.		