

Charte d'engagement

Je, soussignée DERUELLE Valérie,

Gérante de Clic & Copie

située au 15 Place de la Haute Vieille Tour – 76000 ROUEN

- autorise les institutions partenaires (Chambres de Métiers et de l'Artisanat de Normandie, Métropole Rouen Normandie), à communiquer sur les engagements de mon entreprise et/ou de mes établissements dans le cadre des éco-défis,

et m'engage à :

- maintenir les pratiques relatives aux défis que j'ai choisi de relever après l'obtention du label (labellisation valable 1 an),
- sensibiliser ma clientèle aux actions mises en place dans mon établissement, à communiquer sur l'opération éco-défis,

Je reconnais avoir pris connaissance qu'un manquement à ces engagements pourrait conduire au retrait des droits d'usage du label.

Fait à Rouen le 17/01/2020

Signature du chef d'entreprise

Cachet de l'entreprise

Clic & Copie
15 place de la Haute Vieille Tour
76000 ROUEN • 02 35 88 55 54
surt bonne impression au capital de 5000 € - siret : 753 945 245 00011

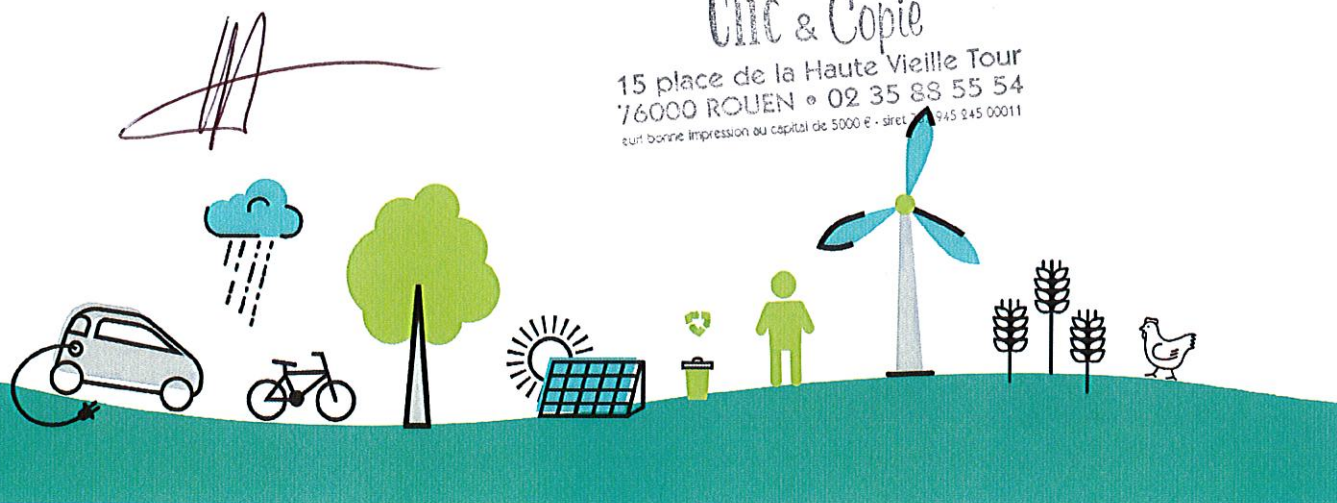

Dossier de labellisation

Identification de l'entreprise

Nom de l'entreprise : Clic & Copie

Nom, Prénom du chef d'entreprise : DERUELLE Valérie

Adresse : 15 Place de la Haute Vieille Tour

CP : 76000 Ville : ROUEN

Tél. : 02.35.88.55.54

Mail : contact@clicetcopie.fr

N° SIRET : 753.945.245.00011

Activité : Impression numérique – Création graphique – Reprographie - Façonnage

Date de dépôt du dossier : 30/12/2019

Conseiller CMA76 accompagnant l'entreprise Bruno Lemière

Avis du comité de labellisation (réservé au comité)

Avis positif Avis positif avec réserve Avis négatif

Observations éventuelles :

Fait à Rouen le 21/01/2020

Signature du Président du comité





Défis relevés et à engager

Rappel : vous devez relever à minima 3 défis devant appartenir à au moins 2 familles de défis distinctes. L'entreprise peut choisir 2 défis déjà relevés durant les 2 dernières années et s'engage à réaliser un défi supplémentaire au minimum.

Code	Nom du Défi	Actions déjà menées / Impacts obtenus et justificatifs	Actions à engager / Objectifs / Impacts visés	Avis et commentaires du comité
		Prévention des déchets		
PRE1	Réparation - Réemploi	1) La grande majorité du mobilier de rangement et de stockage est issue de meubles de récupération destinés à la déchetterie. 2) Récupération chutes de papier pour à la fois faire des dons aux écoles et aux crèches, utilisation /R/V) en fiches de travail ou fabrication de blocs-notes 3) Fait don du vieux matériel (PC) à l'association REPAIR Café (également membre de l'association)		
PRE5	Emballages clients	0 emballage clients acheté : Récupération des sacs et emballages fournisseurs (y compris cartons et enveloppes) pour reconversion en pochettes d'emballages clients		
PRE7	Vente sur mesure	Service (copies, objets personnalisés, ...) à l'unité		
		Gestion des déchets		
DEC1	Collective sélective	Toute petite production de déchets assimilés ménagers (120 L/3 semaines. Tri sélectif pour verre et plastique		
DEC2	Déchets dangereux	Tri et port à la déchetterie de tous les déchets dangereux : toner, tubes éclairage, piles, pots de peinture et machines en fin de vie		
		Energie		
ENE3	Climatisation	Pas de climatisation avec fluides frigorigènes : présence de 3 ventilateurs plafonniers		
ENE5	Vitrine et enseigne extérieures	3 spots leds (de récupération) sont récemment (novembre 2019) installés à l'extérieur. Coupure de l'éclairage vitrine et extérieur en période nocturne.		
		Eau		
EAU1	Consommation d'eau	Présence de mitigeur et de chasse d'eau double-réserve. Absence de production d'eau chaude sanitaire		
EAU2	Rejets d'effluents		Changement de pratique : désormais, les eaux de lavage des sols sont rejetées dans le réseau d'eaux usées	
		Déplacement - Transport		
TRA3	Déplacement	Mme DERUELLE vient à l'entreprise (sauf quand RDV et livraison éloignés) à pied ou en bus. La salariée emprunte les transports en commun.		
		Démarche et consommation responsable		
RSE1	Produits labellisés	Consommation de thé AB sur site		
RSE2	Produits d'entretien	Nettoyage de la vitrine avec de l'eau claire. Utilisation de vinaigre blanc. Produits de nettoyage machines non dangereux pour l'environnement et l'humain (absence de pictogrammes de danger)		
RES5	Ecologie industrielle et territoriale	Est adhérente et membre actif du réseau RESISTES (aide à la récupération de vieux matériels, d'objets abandonnés		
RES6	Pédagogie RSE	Fait appel à 3 sous-traitants offset et numériques attributaires de la marque Imprim'vert (Imprimerie Max PERRIN/38 – Imprimerie GABEL/76 - Exaprint/34)		