

Charte d'engagement

Je, **soussigné BASTIEN Olivier**,
Gérant de la Boulangerie BASTIEN
Située Place de la Pucelle – 76000 ROUEN

- **autorise les institutions partenaires** (Chambres de Métiers et de l'Artisanat de Normandie, Métropole Rouen Normandie), à **communiquer** sur les engagements de mon entreprise et/ou de mes établissements dans le cadre des éco-défis,

et m'engage à :

- **maintenir les pratiques** relatives aux défis que j'ai choisi de relever après l'obtention du label (labellisation valable 1 an),
- **sensibiliser ma clientèle** aux actions mises en place dans mon établissement, à communiquer sur l'opération éco-défis,

Je reconnais avoir pris connaissance qu'un manquement à ces engagements pourrait conduire au retrait des droits d'usage du label.

Fait à Rouen....., le 11/12/2019

Signature du chef d'entreprise

Cachet de l'entreprise

BOULANGERIE BASTIEN
29-31, Place de la Pucelle
76000 ROUEN
Tél. 02 32 10 00 79
SIRET 418 678 645 00023 - APE 1071 C

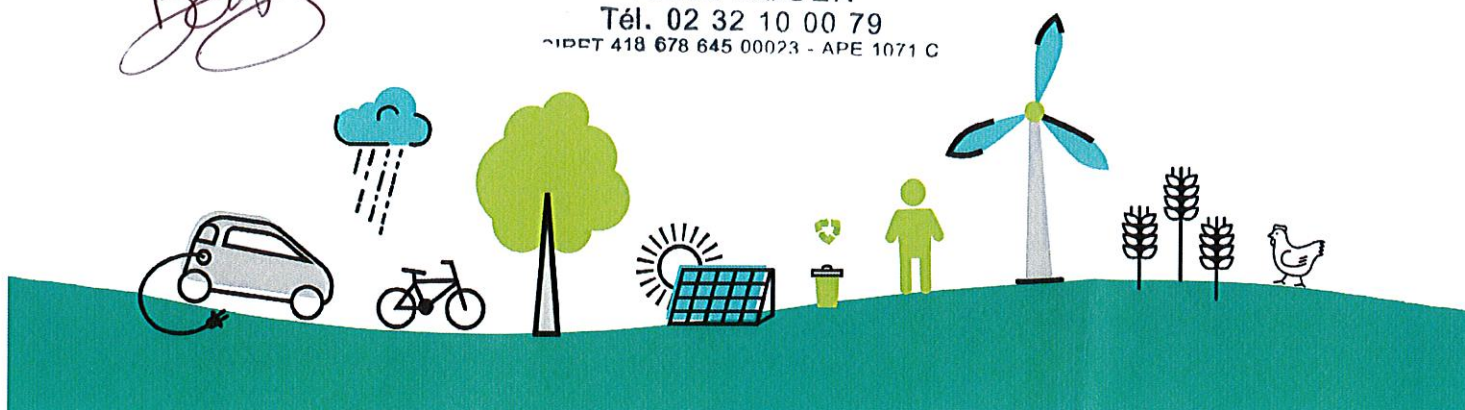

Dossier de labellisation

Identification de l'entreprise

Nom de l'entreprise : **Boulangerie BASTIEN**

Nom, Prénom du chef d'entreprise : BASTIEN Olivier

Adresse : Place de la Pucelle

CP : 76000 Ville : ROUEN

Tél. : 02.32.10.00.79

Mail : franceskabastien@gmail.com

N° SIRET : 418.678.645.00023

Activité : Boulangerie – Pâtisserie - Sandwicherie

Date de dépôt du dossier : 06/11/2019

Conseiller CMA76 accompagnant l'entreprise Bruno Lemière

Avis du comité de labellisation (réservé au comité)

Avis positif Avis positif avec réserve Avis négatif

Observations éventuelles :

Demande si autorisation de déversement

Fait à Rouen....., le 17/12/2019

Signature du Président du comité



Défis relevés et à engager

Rappel : vous devez relever à minima 3 défis devant appartenir à au moins 2 familles de défis distinctes. L'entreprise peut choisir 2 défis déjà relevés durant les 2 dernières années et s'engage à réaliser un défi supplémentaire au minimum.

Code	Nom du Défi	Actions déjà menées / Impacts obtenus et justificatifs	Actions à engager / Objectifs / Impacts visés	Avis et commentaires du comité
		Prévention des déchets		Prévention des déchets
PRE1	Réparation - Réemploi	Réalisation des recettes avec de nombreux invendus viennoiseries et sandwiches Utilisation d'étiquettes réutilisables pour l'affichage Prix/Produit		
PRE3	Stop au gaspillage	Organisation du travail avec cuisson durant toute la journée pour répondre à la juste demande		
PRE5	Emballages clients		Nouveauté : Possibilité aux clients d'apporter leurs contenants propres avec affichage explicite le rappelant	
		Gestion des déchets		Gestion des déchets
DEC1	Collecte sélective	Le tri sélectif des cartons, plastiques, boîtes de conserve, verre est réalisé ainsi que pour les DEEE (piles)		
		Energie		Energie
ENE2	Eclairage	L'intégralité des luminaires est en led		
ENE4	Equipements	Le four de cuisson du pain a été installé en 2015 et est équipé d'une fonctionnalité Mode Eco		
ENE5	Vitrine et enseigne extérieures	L'éclairage extérieur est en led et est arrêté en périodes nocturnes		
		Eau		Eau
EAU1	Consommation d'eau	Le site est équipé d'installations et d'équipement permettant la maîtrise de la consommation d'eau : lave-vaisselle avec recyclage des eaux de lavage, robinets avec commande non manuelle et mitigeur, WC avec double réservoir		
EAU2	Rejets d'effluents	Rejets des eaux de lavage des sols au sein de grilles siphonnées et vers le réseau d'eaux usées		
		Déplacement - Transport		Déplacement - Transport
TRA1	Approvisionnement	Les fruits et légumes ainsi que les divers ingrédients/garnitures sont achetés auprès des commerces de proximité (Quartier Vieux Marché)		
TRA3	Déplacement	Déplacements à pied pour M. et Mme BASTIEN qui habitent le centre ville		
		Démarche et consommation responsable		Démarche et consommation responsable
RES1	Produits labellisés	Utilise de la farine certifiée Bio et de Normandie pour le pain et les pâtisseries Fabrication de pain sans gluten Fabrication de jus d'orange avec des oranges Bio		
RES5	Certification	A obtenu la certification AB depuis 5 ans		